Zone éducative Al Ahmadi

Classe : 12ème année

Année scolaire 2025 / 2026

Modèles d'examens – Deuxième période

(Dossier 4)

(Dossier 5)

(Dossier 6)

1ère question :

1- Associez le document à l'image : **(…… / 5 pts.)**

15

Document (A) Sara est grosse et très paresseuse. Car, elle n'aime pas de sport. Elle aime manger le fast-food et les grignotages surtout les chips. Elle mange à toute heure. Ce qui lui cause de l'obésité.	**Image (1)**
Document (B) Le 25 février, c'est un jour spécial. C'est la date de la fête nationale. C'est un moment de fierté et de joie pour les koweitiens et les koweitiennes. Les gens portent les vêtements traditionnels. Et ils décorent leurs maisons avec des drapeaux.	**Image (2)**
Document (C) Je m'appelle Marc. Je suis lycéen. Je passe mon temps libre scotché devant la télé. Et je mange à des heures irrégulières. Je ne fais pas de sport. C'est pourquoi je suis gros.	**Image (3)**
Document (D) Aujourd'hui, c'est la fête nationale. Chaque année, tous les koweitiens célèbrent ce jour-là. Au ce jour il y a plein d'activités. Ils se réunissent pour passer un moment amusant, les enfants jouent ensemble, Ils vont aux défilés, et ils voient les feux d'artifice dans la rue.	**Image (4)**
Document (E) Aujourd'hui, je veux organiser la fête pour ma sœur Marie, Je fais la fête au parc. J'invite ses amies. Je mets plein de guirlandes. Et maman prépare un bon gâteau. Il y a beaucoup de cadeaux. Ce sera une super fête.	**Image (5)**

Document	**A**	**B**	**C**	**D**	**E**
Image					

الدرجة الجزئية					

2- Lisez le texte suivant :

Hier, c'était la fête nationale de Koweït. Nous avons organisé une belle fête à notre maison. Maman a invité notre voisin. Pour célébrer ensemble. Il y avait beaucoup de décorations et la maison était décorer avec des drapeaux du pays. Chacun a porté les vêtements traditionnels. Et papa, il a apporté des feux d'artifice pour célébrer. Le soir nous avons partagé un repas. Et nous avons passé des agréables moments. A mon avis, la fête était amusante.

• **Marquez vrai (✓) ou faux (X) :** **(…… / 5 pts.)**

	Phrases	(✓) ou (X)	الدرجة
1	C'était la fête d'anniversaire.		
2	La fête était chez voisin.		
3	Papa a apporté des feux d'artifices.		
4	Il y avait des drapeaux.		
5	La fête était ennuyeuse.		

3- Lisez le texte suivant :

C'est l'anniversaire de Fahad, sa famille lui organise une fête au restaurant à 8h. Il invite ses amis de classe. Sa maman lui prépare une grande tarte au citron. Son père apporte des guirlandes. Son frère met de la musique et des chansons. Ses amis lui offrent de beaux cadeaux. Il y a beaucoup de grignotage comme la chips, le pepsi et les bonbons. Pour moi, la fête est formidable. Tout le monde est heureux.

- **Complétez le tableau suivant: (…… / 5 pts.)·**

		الدرجة
Occasion	……..……	
Lieu	……..……	
Heure	……..……	
Mauvais aliment	……..……	
Opinion	……..……	

2ème question :

16

1- Trouvez le mot insolite : (…… / 5 pts.)

		الدرجة
1. viande / poisson / poulet / chips	……..	
2. bonbons / grignotage / lait / chocolats	……..	
3. fête / obésité / décorations / drapeau	……..	
4. tarte / biscuit / gâteau / angine	……..	
5. pepsi / œuf / fruits / légumes	……..	

2- Choisissez le sens du mot souligné : (…… / 5 pts.)

1. Mon amie Laura est **obèse**, elle mange beaucoup. الدرجة:
   ☐ mince ☐ grosse ☐ calme
2. Je suis en **bonne santé**. chaque matin, je fais de sport. الدرجة:
   ☐ fatigué ☐ stressé ☐ forme
3. Bader va au gym, il est sportif et **mince.** الدرجة:
   ☐ maigre ☐drapeau ☐ jardin
4. C'est la fête des mères, j'achète beaucoup de **guirlandes**. الدرجة:
   ☐ décoration ☐ invitation ☐ alimentation
5. Elle prépare une **tarte** pour l'anniversaire. الدرجة:
   ☐ viande ☐ défilé ☐ gâteau

3- Complétez les phrases avec les mots suivants : (…… / 6 pts.)

(invitation / guirlandes / obésité / fatigué / plein / feux d'artifice)

الدرجة

1- Pour éviter l' …….. on doit faire du sport.

2- Le 25 et 26 février, ils organisent des …….

3- Elle est très grosse, il mange ……. de grignotages.

4- Aujourd'hui, j'envoie l'……. pour célébrer la fête nationale.

5- Pour organiser la fête, on a besoin de gâteau et de …….

6- Papa est …….. il a beaucoup de travail cette semaine.

3ème question :

1- Choisissez la forme convenable : (…… / 6 pts.)

16

1. Les étudiants pensent …… l'examen.
   ☐ qui ☐ à ☐ que

الدرجة:	

2. J'achète un litre ……. lait.
   ☐ d' ☐ des ☐ de

الدرجة:	

3. Abdullah voyage ……...
   ☐ beaucoup ☐ assez ☐ très

الدرجة:	

4. Les parents croient …… ils ont raison.
   ☐ qu' ☐ que ☐ à

الدرجة:	

5. Mon professeur est ……. Sérieux et nerveux.
   ☐ peu ☐ beaucoup ☐ très

الدرجة:	

6. Dans la fête, il y avait ……. de gâteaux.
   ☐ paquet ☐ canette ☐ trop

الدرجة:	

2- Transformez les phrases suivantes au féminin : (…… / 4 pts.)

1. **Le** film était **amusant**
……..….. fête de Sara était ……

		الدرجة:

2. **Mon** père va au club, il est **sportif**
…….. mère va à la gym, elle est ……...

		الدرجة:

3. **Mon** ami Luc n'aime pas le sport. Il est **gros**
…….. amie Lily n'aime pas le sport. Elle est ……

		الدرجة:

4. Salem est **calme**, Fahad est **bavard**.
Sara est ……, Maha est ……

		الدرجة:

3- Choisissez la bonne conjugaison : (…… / 6 pts.)

1. Mon père (penser) ……. que sa voiture est en panne.
☐ penses ☐ pensez ☐ pense

	الدرجة:

2. Avant-hier, les enfants (manger) ……. beaucoup de chocolats.
☐ mangeaient ☐ mangions ☐ mangeait

	الدرجة:

3. L'année dernière, nous (être) …… en France.
☐ étiez ☐ étions ☐ étais

	الدرجة:

4. Ali et Salem (croire) ……. que le français est difficile.
☐ crois ☐ croyez ☐ croient

	الدرجة:

5. Elle (penser) …… que la fête est amusante.
☐ pensent ☐ pense ☐ pensons

	الدرجة:

6. Je (faire) ……. du shopping avec ma mère.
☐ faisais ☐ faisait ☐ faisiez

	الدرجة:

9

4ème question :

1. Associez l'acte de parole à la phrase convenable : (…… / 3 pts.)

Acte de parole		Phrase	
1	Vous appréciez la fête.	A	L'année dernière, J'ai voyagé en Belgique.
2	Fatima demande une opinion.	B	C'est genial !
3	Tu racontes une activité au passé.	C	Quel est votre avis ?

Acte de parole	1	2	3
Phrase			

الدرجة			

2. Lisez la fiche personnelle suivante :

Fiche personnelle	
Nom et prénom :	Hussain Abdullah
Nationalité :	Koweitien
Profession :	Professeur
Poids :	75 kg
Taille :	185 cm

- **Présentez Hussain Abdullah : (4 phrases) (…… / 2 pts.)**

Il s'appelle Hussain Abdullah.

……..

……..

……..

……..

الدرجة

3. La famille célèbre la fête nationale du Koweït. Sara écrit à Maha pour lui décrire la fête et lui dire ce qu'elle fait. Rédigez le courriel de Shaikha :

De : Sara		
À : Maha		
Objet : La fête nationale		الدرجة
Bonjour, ça va ? Hier le 25-févier, c'était la fête nationale		
……..……	Avoir / gens	
……..……..……...	Apporter / drapeaux	
……..……..……...	Être / amusante	
…….……	Prendre congé	

4. Commentez les images suivantes : (…… / 2 pts.)

…… ……		الدرجة
…… ……		الدرجة
…… ……		الدرجة
…… ……		الدرجة

1ère question :

1- Associez le document à l'image : **(…… / 5 pts.)**

15

Document (A) Sara est grosse et très paresseuse. Car, elle n'aime pas de sport. Elle aime manger le fast-food et les grignotages surtout les chips. Elle mange à toute heure. Ce qui lui cause de l'obésité.	**Image (1)**
Document (B) Le 25 février, c'est un jour spécial. C'est la date de la fête nationale. C'est un moment de fierté et de joie pour les koweitiens et les koweitiennes. Les gens portent les vêtements traditionnels. Et ils décorent leurs maisons avec des drapeaux.	**Image (2)**
Document (C) Je m'appelle Marc. Je suis lycéen. Je passe mon temps libre scotché devant la télé. Et je mange à des heures irrégulières. Je ne fais pas de sport. C'est pourquoi je suis gros.	**Image (3)**
Document (D) Aujourd'hui, c'est la fête nationale. Chaque année, tous les koweitiens célèbrent ce jour-là. Au ce jour il y a plein d'activités. Ils se réunissent pour passer un moment amusant, les enfants jouent ensemble, Ils vont aux défilés, et ils voient les feux d'artifice dans la rue.	**Image (4)**
Document (E) Aujourd'hui, je veux organiser la fête pour ma sœur Marie, Je fais la fête au parc. J'invite ses amies. Je mets plein de guirlandes. Et maman prépare un bon gâteau. Il y a beaucoup de cadeaux. Ce sera une super fête.	**Image (5)**

Document	A	B	C	D	E
Image	4	3	5	1	2

الدرجة الجزئية					

2- Lisez le texte suivant :

Hier, c'était la fête nationale de Koweït. Nous avons organisé une belle fête à notre maison. Maman a invité notre voisin. Pour célébrer ensemble. Il y avait beaucoup de décorations et la maison était décorer avec des drapeaux du pays. Chacun a porté les vêtements traditionnels. Et papa, il a apporté des feux d'artifice pour célébrer. Le soir nous avons partagé un repas. Et nous avons passé des agréables moments. A mon avis, la fête était amusante.

- **Marquez vrai (✓) ou faux (X) :** **(…… / 5 pts.)**

	Phrases	(✓) ou (X)	الدرجة
1	C'était la fête d'anniversaire.	X	
2	La fête était chez voisin.	X	
3	Papa a apporté des feux d'artifices.	✓	
4	Il y avait des drapeaux.	✓	
5	La fête était ennuyeuse.	X	

3- Lisez le texte suivant :

C'est l'anniversaire de Fahad, sa famille lui organise une fête au restaurant à 8h. Il invite ses amis de classe. Sa maman lui prépare une grande tarte au citron. Son père apporte des guirlandes. Son frère met de la musique et des chansons. Ses amis lui offrent de beaux cadeaux. Il y a beaucoup de grignotage comme la chips, le pepsi et les bonbons. Pour moi, la fête est formidable. Tout le monde est heureux.

- **Complétez le tableau suivant: (…… / 5 pts.)·**

		الدرجة
Occasion	Anniversaire	
Lieu	Restaurant	
Heure	8h	
Mauvais aliment	chips / pepsi / bonbons	
Opinion	Formidable	

2ème question :

16

1- Trouvez le mot insolite : (…… / 5 pts.)

		الدرجة
1. viande / poisson / poulet / chips	chips	
2. bonbons / grignotage / lait / chocolats	lait	
3. fête / obésité / décorations / drapeau	obésité	
4. tarte / biscuit / gâteau / angine	angine	
5. pepsi / œuf / fruits / légumes	pepsi	

2- Choisissez le sens du mot souligné : (…… / 5 pts.)

1. Mon amie Laura est **obèse**, elle mange beaucoup. الدرجة:
   ☐ mince ☐ grosse ☐ calme
2. Je suis en **bonne santé**. chaque matin, je fais de sport. الدرجة:
   ☐ fatigué ☐ stressé ☐ forme
3. Bader va au gym, il est sportif et **mince.** الدرجة:
   ☐ maigre ☐ drapeau ☐ jardin
4. C'est la fête des mères, j'achète beaucoup de **guirlandes**. الدرجة:
   ☐ décoration ☐ invitation ☐ alimentation
5. Elle prépare une **tarte** pour l'anniversaire. الدرجة:
   ☐ viande ☐ défilé ☐ gâteau

3- Complétez les phrases avec les mots suivants : (…… / 6 pts.)

(invitation / guirlandes / obésité / fatigué / plein / feux d'artifice)

الدرجة

1-Pour éviter l'obésité on doit faire du sport.

2-Le 25 et 26 février, ils organisent des feux d'artifice

3-Elle est très grosse, il mange plein de grignotages.

4-Aujourd'hui, j'envoie l'invitation pour célébrer la fête nationale.

5-Pour organiser la fête, on a besoin de gâteau et de guirlandes

6-Papa est fatigué il a beaucoup de travail cette semaine.

3ème question :

16

1- Choisissez la forme convenable : (…… / 6 pts.)

1. Les étudiants pensent …… l'examen.
   ☐ qui à ☐ ☐ que

2. J'achète un litre ……. lait.
   ☐ d' ☐ des de☐

3. Abdullah voyage ……...
   ☐ beaucoup ☐ ☐assez très

4. Les parents croient …… ils ont raison.
   ☐ qu' ☐ que ☐ à

5. Mon professeur est ……. Sérieux et nerveux.
   ☐ peu ☐ beaucoup ☐ très

6. Dans la fête, il y avait ……. de gâteaux.
   ☐ paquet ☐ canette ☐ trop

	الدرجة:
	الدرجة:
	الدرجة:
	الدرجة:
	الدرجة:
	الدرجة:

2- Transformez les phrases suivantes au féminin : (…… / 4 pts.)

1. **Le** film était **amusant**
   La fête de Sara était amusante

		الدرجة:

2. **Mon** père va au club, il est **sportif**
   Ma mère va à la gym, elle est sportive

		الدرجة:

3. **Mon** ami Luc n'aime pas le sport. Il est **gros**
   Mon amie Lily n'aime pas le sport. Elle est grosse

		الدرجة:

4. Salem est **calme**, Fahad est **bavard**.
   Sara est calme, Maha est bavarde

		الدرجة:

3- Choisissez la bonne conjugaison : (…… / 6 pts.)

1. Mon père (penser) ……. que sa voiture est en panne.
   ☐ penses ☐ pensez ☐ pense

	الدرجة:

2. Avant-hier, les enfants (manger) ……. beaucoup de chocolats.
   ☐ mangeaient ☐ mangions mangeait ☐

	الدرجة:

3. L'année dernière, nous (être) …… en France.
   ☐ étiez ☐ étions ☐ étais

	الدرجة:

4. Ali et Salem (croire) ……. que le français est difficile.
   ☐ crois ☐ croyez ☐ croient

	الدرجة:

5. Elle (penser) …… que la fête est amusante.
   ☐ pensent ☐ pense ☐ pensons

	الدرجة:

6. Je (faire) ……. du shopping avec ma mère.
   ☐ faisais ☐ faisait ☐ faisiez

	الدرجة:

9

4ème question :

1. Associez l'acte de parole à la phrase convenable : (…… / 3 pts.)

Acte de parole		Phrase	
1	Vous appréciez la fête.	A	L'année dernière, J'ai voyagé en Belgique.
2	Fatima demande une opinion.	B	C'est genial !
3	Tu racontes une activité au passé.	C	Quel est votre avis ?

Acte de parole	1	2	3
Phrase	B	C	A

الدرجة			

2. Lisez la fiche personnelle suivante :

Fiche personnelle	
Nom et prénom :	Hussain Abdullah
Nationalité :	Koweitien
Profession :	Professeur
Poids :	75kg
Taille :	185cm

- **Présentez Hussain Abdullah : (4 phrases) (…… / 2 pts.)**

Il s'appelle Hussain Abdullah.

Il est koweitien.
Il est professeur.
Il pèse 75kg.
Il mesure 185cm.

الدرجة

3. La famille célèbre la fête nationale du Koweït. Sara écrit à Maha pour lui décrire la fête et lui dire ce qu'elle fait. Rédigez le courriel de Shaikha :

De : Sara		
À : Maha		
Objet : La fête nationale		الدرجة
Bonjour, ça va ? Hier le 25-févier, c'était la fête nationale		
Il y avait beaucoup de gens	Avoir / gens	
J'ai apporté des drapeaux	Apporter / drapeaux	
C'était amusant.	Être / amusante	
Au revoir	Prendre congé	

4. Commentez les images suivantes : (…… / 2 pts.)

C'est la fête nationale du Koweït		الدرجة
Elle est en forme		الدرجة
Ils font la fête d'anniversaire		الدرجة
Il est gros		الدرجة

Première question :(15 points)

1-Associez le document à l'image : : **(5 pts)**

Document(A) Ali s'est bien amusé hier soir, il s'est couché tard la nuit. Il ne se sent pas bien, il est très fatigué il a de la fièvre, sa température est élevée.	**Image(1)**
Document(B) Pour lutter contre la pollution, il faut protéger la nature, et économiser l'énergie. Il faut recycler les déchets pour avoir une Terre saine et un environnement propre.	**Image(2)**
Document(C) Le weekend passé, je suis allé avec mes amis au club pour faire du sport. Après les exercices, je suis tombé. J'ai mal aux jambes. La douleur est insupportable.	**Image(3)**
Document(D) les jeunes écrivent un article sur la pollution. Comment notre planète est menacée. Ils parlent des formes de pollution : du sol, de l'eau et de l'air.	**Image(4)**
Document(E) Le médecin prescrit à mon père une ordonnance. Il lui a prescrit des médicaments pendant une semaine. des comprimés trois fois par jours après chaque repas. Des gouttes, et un sirop.	**Image(5)**

Document	**A**	**B**	**C**	**D**	**E**
Image					

الدرجة الجزئية					

2-Lisez le texte suivant : **(5 pts)**

Aujourd'hui, Sara va très mal. Depuis hier, sa température est élevée. Elle a mal à la gorge. Elle décide d'aller chez le docteur. Il l'examine, il mesure sa température, il prend sa tension. Il lui demande d'ouvrir la bouche, de tousser, de respirer. Il dit qu'elle a une angine. Il lui prescrit un traitement de trois jours. Des comprimés, une injection et un sirop. Il lui conseille de se reposer.

Répondez aux questions suivantes :

الدرجة

1-Comment est Sara ?

……..

2- Où est-ce que elle a mal ?

……..

3- Quelle est sa maladie ?

……..

4- Quels médicaments le médecin lui donne ?

……..

5- Qu'est-ce que le docteur lui conseille ?

……..

3-Lisez le texte suivant: **(5 pts)**

Salem va au centre de santé pour voir le docteur. Il a mal à la tête. Son nez est bouché. Il a un bon rhume. Il va très mal. Après l'avoir examiné, le docteur lui donne une ordonnance. Un traitement d'une semaine. des gouttes et des comprimés. Il lui conseille de rester au lit et de ne pas travailler trop.

Complétez le tableau suivant:

		الدرجة
Lieu	……	
Médicaments	……	
Durée du traitement	……	
Maladie	……	
Conseils	……	

Deuxième question (16 pts)

1-Trouvez le mot insolite : (5 pts)

						الدرجة
1-	gorge	ventre	tête	fête	……	
2-	déchet	énergie	maladie	planète	……	
3-	rhume	clinique	angine	toux	……	
4-	malade	propre	pollué	sain	……	
5-	médicaments	remèdes	conseils	traitements	……	

2-Choisissez le sens du mot souligné : (5 pts)

1- Khalid est malade, il va au **centre de santé.**

☐ clinique ☐ complexe ☐ magasin الدرجة:

2- Mon nez est **débouché**, j'ai un bon rhume.

☐ bouché ☐ ouvert ☐ fermé الدرجة:

3- La température de Maram est **élevée**, elle se sent mal.

☐ normale ☐ haute ☐ mauvaise الدرجة:

4- C'est **dangereux** docteur ? Que dois-je faire ?

☐ près de ☐ proche de ☐ grave الدرجة:

5- Tu dois prendre tes **médicaments** après le repas.

☐ remèdes ☐ parties ☐ maladies الدرجة:

2-Choisissez l'opposé du mot souligné : (5 pts)

1- Il ne faut pas **gaspiller** de l'énergie.

☐ protéger ☐ économiser ☐ sauver | الدرجة:

2- Ma température est **normale**, maintenant, je me sens bien.

☐ examiné ☐ fatigué ☐ élevée | الدرجة:

3- Notre ville est **polluée** par le gaz des voitures.

☐ propre ☐ menacé ☐ recyclé | الدرجة:

4- Aujourd'hui, ma sœur est en **bonne forme**.

☐ en bonne santé ☐ bien ☐ mal | الدرجة:

5- J'utilise des gouttes, maintenant mon nez est **débouché**.

☐ conseillé ☐ fermé ☐ ouvert | الدرجة:

3-Complétez le texte avec les mots suivants: (6 pts)

(recyclés / pollution / gaspillage / polluée / menacée / protéger)

الدرجة

J'ai lu un article dans le journal en ligne sur la …… Notre Terre est……..

Les déchets non……La ville est ……..par le gaz des voitures et des usines.

Pour sauver notre planète, on doit apprendre aux gens des règles simples.

Il faut ……..notre environnement. Et éviter le ……de l'eau.

Troisième question : (16 points)

1- Choisissez la forme convenable : **(6 pts)**

1-. J'ai mal……genoux.
☐ au ☐ aux ☐ à l'

الدرجة:

2- Où as-tu mal ?……..ventre ?
☐ au ☐ à la ☐ aux

الدرجة:

3- Il est malade, il a mal……estomac.

☐ à la ☐ au ☐ à l'

الدرجة:

4- Je pense qu'il a ……rhume.

☐ un ☐ une ☐ des

الدرجة:

5- Ahmed a mal…….main.

☐ aux ☐ au ☐ à la

الدرجة:

6- Ma mère a ……fièvre.

☐ d' ☐ de la ☐ du

الدرجة:

2- Transformez les phrases suivantes au féminin : **(4 pts.)**

1- Le petit garçon est **malade**.
- ….. jeune fille est……...

الدرجة:

2- Il ne va pas bien, son nez est **bouché.**
- ……. va à la clinique, mais elle est……..

الدرجة:

3- Mon ami Ali a un rhume, il est **fatigué**.
-…… sœur a une grippe, elle est ……

الدرجة:

4- Ce problème est **dangereux**.
- …….maladie est ……..

الدرجة:

3- Choisissez la bonne conjugaison : **(6 pts.)**

1- Tu ……un travail ce soir ?

الدرجة:	

☐ ont ☐ as ☐ ai

2- Mon frère……tard le weekend.

الدرجة:	

☐ se réveille ☐ te réveilles ☐ se réveillent

3- Ali et Ahmed……une angine.

الدرجة:	

☐ a ☐ avons ☐ ont

4- ……vos devoirs régulièrement.

الدرجة:	

☐ faites ☐ fais ☐ font

5- Je……..pour aller à la mosquée.

الدرجة:	

☐ s'habille ☐ m'habille ☐ t'habilles

6- …….la porte et regarde le tableau.

الدرجة:	

☐ fermez ☐ fermons ☐ ferme

Quatrième question : (9 points)

1- Associez l'acte de parole à la phrase convenable : (3 pts)

Acte de parole		Phrase	
1	Amal s'informe sur la santé de son amie	**A**	Restez au lit deux jours.
2	Le docteur te donne un conseil	**B**	Allongez-vous!
3	Le médecin me donne un ordre	**C**	Tu vas bien?

Acte de parole	1	2	3
Phrase			

الدرجة			

2- <u>Lisez la fiche suivante la fiche personnelle :</u> (2 pts.)

Fiche personnelle
Nom et prénom: Jean Paul **Nationalité:** américain **Age:** 50 ans **Situation familiale : marié** **Taille :** 170 cm **Apparence :** barbe, moustache, lunettes

Il s'appelle…… …… …… …… ……

الدرجة

3- <u>Amélie écrit un mail à son amie Marie pour parler de la pollution. Elle parle des causes et des solutions pour éviter ce problème. Rédigez son courriel</u> (2 pts.)

De : Amélie	
A : Marie	
Objet: causes et solutions de la pollution	
Salut …… …… …… ……	**Canevas** -Cause 1 -Cause 2 -Solution 1 -Solution 2

الدرجة

4-<u>Commentez les images suivantes :</u> (2 pts.)

....		الدرجة
....	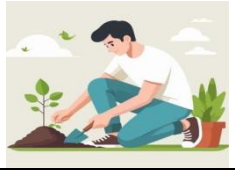	الدرجة
....	-	الدرجة
....		الدرجة

Première question :(15 points)

1-Associez le document à l'image : **(5 pts)**

Document(A) Ali s'est bien amusé hier soir, il s'est couché tard la nuit. Il ne se sent pas bien, il est très fatigué il a de la fièvre, sa température est élevée.	**Image(1)**
Document(B) Pour lutter contre la pollution, il faut protéger la nature, et économiser l'énergie. Il faut recycler les déchets pour avoir une Terre saine et un environnement propre.	**Image(2)**
Document(C) Le weekend passé, je suis allé avec mes amis au club pour faire du sport. Après les exercices, je suis tombé. J'ai mal aux jambes. La douleur est insupportable.	**Image(3)**
Document(D) les jeunes écrivent un article sur la pollution. Comment notre planète est menacée. Ils parlent des formes de pollution : du sol, de l'eau et de l'air.	**Image(4)**
Document(E) Le médecin prescrit à mon père une ordonnance. Il lui a prescrit des médicaments pendant une semaine. des comprimés trois fois par jours après chaque repas. Des gouttes, et un sirop.	**Image(5)**

Document	A	B	C	D	E
Image	3	4	5	1	2

الدرجة الجزئية					

2-Lisez le texte suivant : **(5 pts)**

Aujourd'hui, Sara va très mal. Depuis hier, sa température est élevée. Elle a mal à la gorge. Elle décide d'aller chez le docteur. Il l'examine, il mesure sa température, il prend sa tension. Il lui demande d'ouvrir la bouche, de tousser, de respirer. Il dit qu'elle a une angine. Il lui prescrit un traitement de trois jours. Des comprimés, une injection et un sirop. Il lui conseille de se reposer.

Répondez aux questions suivantes :

الدرجة

1-Comment est Sara ?

Sara va très mal

2- Où est-ce que elle a mal ?

Elle a mal à la gorge

3- Quelle est sa maladie ?

Elle a une angine

4- Quels médicaments le médecin lui donne ?

Il lui a prescrit des comprimés, une injection et un sirop

5- Qu'est-ce que le docteur lui conseille ?

Il lui conseille de se reposer

3-Lisez le texte suivant: **(5 pts)**

Salem va au centre de santé pour voir le docteur. Il a mal à la tête. Son nez est bouché. Il a un bon rhume. Il va très mal. Après l'avoir examiné, le docteur lui donne une ordonnance. Un traitement d'une semaine. des gouttes et des comprimés. Il lui conseille de rester au lit et de ne pas travailler trop.

Complétez le tableau suivant:

Lieu	**Centre de santé**
Médicaments	**Des gouttes et des comprimés**
Durée du traitement	**Une semaine**
Maladie	**Un rhume**
Conseils	**Rester au lit, ne pas travailler trop**

الدرجة

Deuxième question (16 pts)

1-Trouvez le mot insolite : (5 pts.)

						الدرجة
1 - gorge	ventre	tête	**fête**	.....		
2- déchet	énergie	**maladie**	planète	.....		
3- rhume	**clinique**	angine	toux	.....		
4- **malade**	propre	pollué	sain	.....		
5- médicaments	remèdes	**conseils**	traitements	.....		

2-Choisissez le sens du mot souligné : (5 pts)

1- Khalid est malade, il va au **centre de santé.**

☐ clinique ☐ complexe ☐ magasin ☐ درجة:

2- Mon nez est **bouché**, j'ai un bon rhume.

☐ débouché ☐ ouvert ☐ Fermé ☐ درجة:

3- La température de Maram est **élevée**, elle se sent mal.

☐ normale ☐ haute ☐ mauvaise ☐ درجة:

4- C'est **dangereux** docteur ? Que dois-je faire ?

☐ près de ☐ proche de ☐ grave ☐ درجة:

5- Tu dois prendre tes **médicaments** après le repas.

☐ remèdes ☐ parties ☐ Maladies ☐ درجة:

2-Choisissez l'opposé du mot souligné : (5 pts)

1- Il ne faut pas **gaspiller** de l'énergie.

☐ protéger ☐ économiser ☐ sauver ☐ درجة:

2- Ma température est **normale**, maintenant, je me sens bien.

☐ examiné ☐ fatigué ☐ élevée ☐ درجة:

3- Notre ville est **polluée** par le gaz des voitures.

☐ propre ☐ menacé ☐ recyclé ☐ درجة:

4- Aujourd'hui, ma sœur est en **bonne forme**.

☐ en bonne santé ☐ bien ☐ mal ☐ درجة:

5- J'utilise des gouttes, maintenant mon nez est **débouché**.

☐ conseillé ☐ fermé ☐ ouvert ☐ درجة:

3-Complétez le texte avec les mots suivants: (6 pts)

(recyclés / pollution / gaspillage / polluée / menacée / protéger)

J'ai lu un article dans le journal en ligne sur la **pollution.** Notre Terre est **menacée.** Les déchets non **recyclés.** La ville est **polluée** par le gaz des voitures et des usines. Pour sauver notre planète, on doit apprendre aux gens des règles simples. Il faut **protéger** notre environnement. Et éviter le **gaspillage** de l'eau.

الدرجة

Troisième question : (16 points)

1-Choisissez la forme convenable :

1- J'ai mal……genoux.

☐ au ■ aux ☐ à l'

الدرجة:

2- Où as-tu mal ?……..ventre ?

الدرجة:

■ au ☐ à la ☐ aux

3- Il est malade, il a mal……estomac.

الدرجة:

☐ à la ☐ au ■ à l'

4- Je pense qu'il a ……rhume.

الدرجة:

■ un ☐ une ☐ des

5- Ahmed a mal…….main.

الدرجة:

☐ aux ☐ au ■ à la

6- Ma mère a ……fièvre.

الدرجة:

☐ d' ■ de la ☐ du

2-Transformez les phrases suivantes au féminin : (4 pts.)

1- **Le** petit garçon est **malade**.

الدرجة:

- **La** jeune fille est **malade**

2-Il ne va pas bien, son nez est **fermé.**

الدرجة:

- **Elle** va à la clinique, mais elle est **fermée**

3-Mon ami Ali a un rhume, il est **fatigué**.

الدرجة:

- **Ma** sœur a une grippe, elle est **fatiguée**

4- **Ce** problème est **dangereux**.

الدرجة:

- **Cette** maladie est **dangereuse**

3-Choisissez la bonne conjugaison : **(6 pts)**

1- Tu ……un travail ce soir ?
☐ ont ■ as ☐ ai

2- Mon frère……tard le weekend.
■ se réveille ☐ te réveilles ☐ se réveillent

3- Ali et Ahmed……une angine.
☐ a ☐ avons ■ ont

4-……vos devoirs régulièrement.
■ faites ☐ fais ☐ font

5- Je……..pour aller à la mosquée.
☐ s'habille ■ m'habille ☐ t'habilles

6-…….la porte et regarde le tableau.
☐ fermez ☐ fermons ■ ferme

الدرجة:	
الدرجة:	
الدرجة:	
الدرجة:	
الدرجة:	
الدرجة:	

Quatrième question : (9 points)

1-Associez l'acte de parole à la phrase convenable : **(3 pts)**

Acte de parole		Phrase	
1	Amal s'informe sur la santé de son amie	**A**	Restez au lit deux jours.
2	Le docteur te donne un conseil	**B**	Allongez-vous!
3	Le médecin me donne un ordre	**C**	Tu vas bien?

Acte de parole	1	2	3
Phrase	C	A	B

الدرجة			

2-Lisez la fiche suivante la fiche personnelle : (2 pts.)

Fiche personnelle
Nom et prénom: Jean Paul **Nationalité:** américain **Age:** 50 ans **Situation familiale :** marié **Taille :** 170 cm **Apparence :** barbe, moustache, lunettes

	الدرجة
Il s'appelle Jean Paul	
Il est américain	
Il a 50 ans	
Il est marié	
Il mesure 170 cm	
Il a une barbe et une moustache	
Il porte des lunettes	

3-Amélie écrit un mail à son amie Marie pour parler de la pollution. Elle parle des causes et des solutions pour éviter ce problème. Rédigez son courriel : (2 pts.)

De : Amélie	
A : Marie	
Objet: causes et solutions de la pollution	
Salut	**Canevas**
Les déchets non-recyclables	-Cause 1
Le gaspillage de l'énergie	-Cause 2
Il faut protéger la nature	-Solution 1
Il faut économiser l'énergie	-Solution 2

الدرجة

4-<u>Commentez les images suivantes :</u> (2 pts.)

Il prend des médicaments **Le docteur prescrit un traitement**		الدرجة
Il faut planter des arbres **Il faut protéger la nature**		الدرجة
Il est malade **Il a de la fièvre**		الدرجة
L'air est pollué **La Terre est menacée**		الدرجة

1ère question :

1- Associez le document à l'image : (…… / 5 pts.)

15

Document (A) Mon cousin est toujours énervé. Il décide d'aller vivre à la campagne. Il croit que la vie est plus agréable et moins chère et je pense qu'il a raison.	**Image (1)**
Document (B) Ali habite dans un appartement dans un nouvel immeuble avec dix étages. Son logement est très moderne et équipé, il y a des balcons et une salle de gymnastique.	**Image (2)**
Document (C) Le père de mon amie Rana va acheter une maison à Mangaf. Il y a 6 pièces dans la maison. Elle est avec 2 étages. Il y a un garage pour garer la voiture. Rana est très heureuse	**Image (3)** 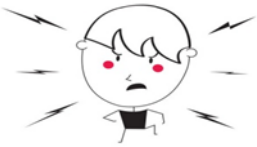
Document (D) Mona déménage de son ancien studio. Elle habite un nouveau studio dans le même quartier. Elle téléphone a une compagne spécialisée pour l'aider à transporter ses meubles	**Image (4)** 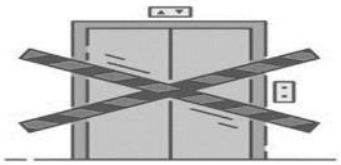
Document (E) Je prends l'ascenseur pour aller au dernier étage du complexe. Malheureusement, il était en panne et j'ai dû monter l'escalier.	**Image (5)** 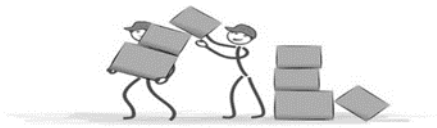

Document	A	B	C	D	E
Image					

الدرجة الجزئية					

2- Lisez le texte suivant :

Nicolas habite dans une villa avec un balcon et un jardin. Sa villa est simple et classique. Il y a deux étages. Au premier étage il y a un salon, une cuisine et un bureau. Au deuxième étage, il y a trois chambres, deux salles de bains. Près du jardin, il y a un grand parking et une piscine. Nicolas aime beaucoup sa chambre car elle est grande et moderne.

• **Marquez vrai (✓) ou faux (X) :** **(…… / 5 pts.)**

	Phrases	(✓) ou (X)	الدرجة
1	Khaled réside dans un appartement.		
2	Il y a seulement 3 étages.		
3	Au 1 er étage, il y a une cuisine.		
4	Au 2 -ème étage, il y a 2 chambres.		
5	Il adore beaucoup sa chambre.		

3- Lisez le texte suivant :

Je louerai un chalet à Khairane le weekend prochain pour fêter l'anniversaire de ma petite sœur. Le prix est de 200 KD par semaine. Il est grand, en face de la mer. Il est bien meublé, il y a des lits, des commodes, des armoires…….Je vais avec ma famille. Il fait très beau. On passera d′ agréables moments

• **Complétez le tableau suivant: (…… / 5 pts.)·**

		الدرجة
Type de logement		
Lieu		
loyer		
Description		
Meubles		

2ème question :

1- Trouvez le mot insolite : (…… / 5 pts.)

16

الدرجة

1. démodé / ancien / vieux / chips
2. canapé / miroir / immeuble / fauteuil
3. garage / jardin / piscine / vide
4. chalet / studio / frigo / appartement
5. sous / bruit / derière / devant

2- Choisissez le sens du mot souligné : (…… / 5 pts.)

1. Mon amie Laura est **réside** a Londre.
   ☐ travaille ☐ habite ☐ joue

الدرجة:	

2. Cet appartement est **ancien** et moderne.
   ☐ fatigué ☐ petit ☐ démodé

الدرجة:	

3. Mon logement est **tranquille**.
   ☐ calme ☐grand ☐ petit

الدرجة:	

4. C'est **impossible de supporter** ce bruit.
   ☐ insupportablre ☐ accceptable ☐ agréable

الدرجة:	

5. Elle decide de **changer du logement**
   ☐ se loger ☐ voager ☐ déménager

الدرجة:	

3- Complétez les phrases avec les mots suivants : (…… / 6 pts.)

(résider / devant / panne / vide / campagne / fauteuil)

الدرجة

1- la salle est ……, il faut apporter des chaises.

2- Le tableau se trouve …… les élèves.

3- J'aimerais vivre à la ……, c'est très calme.

4- Vous voulez……à quel étage ?

5- Il faut prendre l'escalier, car l'ascenseur est en ……

6- Asseyez-vous sur ce……blanc.

3ème question :

16

1- Choisissez la forme convenable : (…… / 6 pts.)

1. Mon grand-père est…… .
☐ âgée ☐ âgé ☐ âgés

الدرجة:

2. J'achète des chaussures……..
☐ noir ☐ noires ☐ noirs

الدرجة:

3. Abdullah a un ……chalet
☐ nouveau ☐ nouvel ☐ nouvelle

الدرجة:

4. Les parents habitent un …… appartement.
☐ ancienne ☐ ancien ☐ anciennes

الدرجة:

5. Mon professeur est ……. et nerveux.
☐ serieuse ☐ serieuses ☐ Sérieux

الدرجة:

6. Dans la fête, il y avait un……. gâteau.
☐ grandes ☐ grande ☐ gand

الدرجة:

2- Transformez les phrases suivantes au féminin : (…… / 4 pts.)

1. **Le** film était **ennuyeux**
   …….. fête de Sara était ……..

		الدرجة:

2. **Mon** père va au club, il est toujours **actif**
   ……. mère va à la gym, elle est ……..

		الدرجة:

3. **Il** n'aime pas le sport. Il est **gros**
   …….n'aime pas le sport. Elle est ……

		الدرجة:

4. Salem est **beau**, Fahad est **gentil**.
   Sara est …….., Maha est ……

		الدرجة:

3- Choisissez la bonne conjugaison (…… / 6 pts.)

1. Mon père (vouloir) ……. Voyager chaque mois.
   ☐ voudraient ☐ voudrions ☐ voudrait

	الدرجة:

2. Les enfants (manger) ……. beaucoup de chocolats.
   ☐ mangeraient ☐ mangrions ☐ mangerait

	الدرجة:

3. Nous (être) …… en France.
   ☐ seriez ☐ serions ☐ serait

	الدرجة:

4. Ali et Salem (aller) ……. Au cinéma voir un film.
   ☐ irions ☐ irait ☐ iraient

	الدرجة:

5. Elle (souhaiter) …… habiter dans cette villa.
   ☐ souhaiteraient ☐ souhaiterait ☐ souhaiterions

	الدرجة:

6. Je (faire) ……. du shopping avec ma mère.
   ☐ ferais ☐ ferait ☐ feriez

	الدرجة:

9

4ème question :

1. Associez l'acte de parole à la phrase convenable : (…… / 3 pts.)

Acte de parole		Phrase	
1	Salem parle des avantages de son habitation.	A	C'est inacceptable .
2	M. Mansour exprime un désir.	B	Ma villa est calme et lumineuse.
3	Le locataire proteste car le loyer est cher.	C	Je voudrais vivre en ville.

Acte de parole	**1**	**2**	**3**
Phrase			

الدرجة			

2. Lisez la fiche personnelle suivante :

Fiche personnelle	
Nom et prénom :	Rim Abdullah
Nationalité :	Koweitien
Profession :	Professeur
Poids :	75kg
Adresse :	Salmiya

- **Présentez Rim Abdullah : (4 phrases) (…… / 2 pts.)**

Elle s'appelle Rim Abdullah.

……
……..
……..
……..

الدرجة

3-Ahmed est étudiant à l'université de Paris. Il a changé son logement, il écrit un e-mail à ses parents pour décrire son nouvel appartement. Rédigez le courriel de Ahmed : (2 points)

De : Sara		الدرجة
À : Maha		
Objet : parler du logement		
Bonjour, ça va ? j'habite ……..	-dire le tpe de logement	
……..……	-donner les avantages	
……..……	-donner les inconvenients	
……..……	Prendre congé	

4-Commentez les images suivantes : (…… / 2 pts.)

…… ……		الدرجة
…… ……		الدرجة
…… ……		الدرجة
…… ……		الدرجة

Modèle de réponse

1ère question :

1- Associez le document à l'image : (…… / 5 pts.)

15

Document (A) Mon cousin est toujours énervé. Il décide d'aller vivre à la campagne. Il croit que la vie est plus agréable et moins chère et je pense qu'il a raison.	**Image (1)**
Document (B) Ali habite dans un appartement dans un nouvel immeuble avec dix étages. Son logement est très moderne et équipé, il y a des balcons et une salle de gymnastique.	**Image (2)**
Document (C) Le père de mon amie Rana va acheter une maison à Mangaf. Il y a 6 pièces dans la maison. Elle est avec 2 étages. Il y a un garage pour garer la voiture. Rana est très heureuse.	**Image (3)**
Document (D) Mona déménage de son ancien studio. Elle habite un nouveau studio dans le même quartier. Elle téléphone a une compagne spécialisée pour l'aider à transporter ses meubles.	**Image (4)** 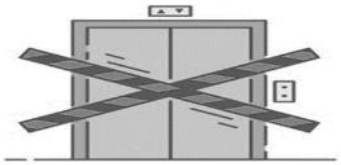
Document (E) Je prends l'ascenseur pour aller au dernier étage du complexe. Malheureusement, il était en panne et j'ai doit monter l'escalier.	**Image (5)** 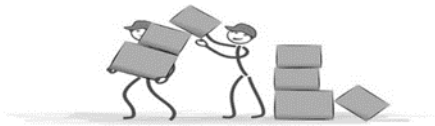

Document	A	B	C	D	E
Image	3	1	2	5	4

الدرجة الجزئية					

2- Lisez le texte suivant :

Nicolas habite dans une villa avec un balcon et un jardin. Sa villa est simple et classique. Il y a deux étages. Au premier étage il y a un salon, une cuisine et un bureau. Au deuxième étage, il y a trois chambres, deux salles de bains. Près du jardin, il y a un grand parking et une piscine. Nicolas aime beaucoup sa chambre car elle est grande et moderne.

- **Marquez vrai (✓) ou faux (X) :** **(…… / 5 pts.)**

	Phrases	(✓) ou (X)	الدرجة
1	Khaled réside dans un appartement.	X	
2	Il y a seulement 3 étages.	X	
3	Au 1 er étage, il y a une cuisine.	✓	
4	Au 2 -ème étage, il y a 2 chambres.	X	
5	Il adore beaucoup sa chambre.	✓	

3- Lisez le texte suivant :

Je louerai un chalet à Khairane le weekend prochain pour fêter l'anniversaire de ma petite sœur. Le prix est de 200 KD par semaine. Il est grand, en face de la mer. Il est bien meublé, il y a des lits, des commodes, des armoires .Je vais avec ma famille. Il fait très beau. On passera d′ agréables moments.

- **Complétez le tableau suivant: (… / 5 pts.)·**

		الدرجة
Type de logement	Un chalet	
lieu	à Khairane/ en face de la mer	
loyer	200 KD	
Description	Meublé /grand	
Meubles	Lits, commodes, armoires	

2ème question :

16

1- Trouvez le mot insolite : (…… / 5 pts.)

الدرجة

1. démodé / ancien / vieux / chips
2. canapé / miroir / immeuble / fauteuil
3. garage / jardin / piscine / vide
4. chalet / studio / frigo / appartement
5. sous / bruit / derière / devant

2- Choisissez le sens du mot souligné : (…… / 5 pts.)

1. Mon amie Laura **réside** à Londre.

   ☐ travaille ☐ habite ☐ joue

الدرجة:	

2. Cet appartement est **ancien** et moderne.

   ☐ fatigué ☐ petit ☐ démodé

الدرجة:	

3. Mon logement est **tranquille**.

   ☐ calme ☐grand ☐ petit

الدرجة:	

4. C'est **impossible de supporter** ce bruit.

   ☐ insupportablre ☐ accceptable ☐ agréable

الدرجة:	

5. Elle décide de **changer du logement.**

   ☐ se loger ☐ voager ☐ déménager

الدرجة:	

3- Complétez les phrases avec les mots suivants : (…… / 6 pts.)

(résider / devant / panne / vide / campagne / fauteuil)

الدرجة

1- la salle est vide . Il faut apporter des chaises.

2- Le tableau se trouve devant les élèves.

3- J'aimerais vivre à la campagne c'est très calme.

4- Vous voulez résider à quel étage ?

5- Il faut prendre l'escalier, car l'ascenseur est en panne

6- Asseyez-vous sur ce fauteuil blanc.

3ème question :

16

1- Choisissez la forme convenable : (…… / 6 pts.)

1. Mon grand-père est…… .
   ☐ âgée ☐ âgé ☐ âgés

الدرجة:	

2. J'achète des chaussures……..
   ☐ noir ☐ noires ☐ noirs

الدرجة:	

3. Abdullah a un ……chalet
   ☐ nouveau ☐ nouvel ☐ nouvelle

الدرجة:	

4. Les parents habitent un …… appartement.
   ☐ ancienne ☐ ancien ☐ anciennes

الدرجة:	

5. Mon professeur est ……. et nerveux.
   ☐ serieuse ☐ serieuses ☐ Sérieux

الدرجة:	

6. Dans la fête, il y avait un……. gâteau.
   ☐ grandes ☐ grande ☐ gand

الدرجة:	

2- Transformez les phrases suivantes au féminin : (…… / 4 pts.)

1. **Le** film était **ennuyeux**
   La fête de Sara était ennuyeuse

		الدرجة:

2. **Mon** père va au club, il est toujours **actif**
   Ma mère va à la gym, elle est active

		الدرجة:

3. **Il** n'aime pas le sport. Il est **gros**
   Elle n'aime pas le sport. Elle est grosse

		الدرجة:

4. Salem est **beau**, Fahad est **gentil**.
   Sara est belle ,Maha est gentille

		الدرجة:

3- Choisissez la bonne conjugaison : (…… / 6 pts.)

1. Mon père (vouloir) ……. Voyager chaque mois.
   ☐ voudraient ☐ voudrions ☐ voudrait

	الدرجة:

2. Les enfants (manger) ……. beaucoup de chocolats.
   ☐ mangeraient ☐ mangrions ☐ mangerait

	الدرجة:

3. Nous (être) …… en France.
   ☐ seriez ☐ serions ☐ serait

	الدرجة:

4. Ali et Salem (aller) …… Au cinéma voir un film.
   ☐ irions ☐ irait ☐ iraient

	الدرجة:

5. Elle (souhaiter) …… habiter dans cette villa.
   ☐ souhaiteraient ☐ souhaiterait ☐ souhaiterions

	الدرجة:

6. Je (faire) …… du shopping avec ma mère.
   ☐ ferais ☐ ferait ☐ feriez

	الدرجة:

9

4ème question :

1. Associez l'acte de parole à la phrase convenable : (…… / 3 pts.)

Acte de parole		Phrase	
1	Salem parle des avantages de son habitation.	A	C'est inacceptable .
2	M. Mansour exprime un désir.	B	Ma villa est calme et lumineuse.
3	Le locataire proteste car le loyer est cher.	C	Je voudrais vivre en ville.

Acte de parole	**1**	**2**	**3**
Phrase	B	C	A

الدرجة			

2. Lisez la fiche personnelle suivante :

Fiche personnelle	
Nom et prénom :	Rim Abdullah
Nationalité :	Koweitien
Profession :	Professeur
Poids :	75kg
Adresse :	Salmiya

- **Présentez Rim Abdullah : (4 phrases) (…… / 2 pts.)**

Elle s'appelle Rim Abdullah.

Elle est koweitien
Elle est professeur
Elle pèse 75 kg
Elle habite à Salmiya

الدرجة

3-Ahmed est étudiant à l'université de Paris. Il a changé son logement, il écrit un e-mail à ses parents pour décrire son nouvel appartement. Rédigez le courriel de Ahmed : (2 points)

De : Sara		الدرجة
À : Maha		
Objet : parler du logement		
-Bonjour, ça va ? j'habite dans un appartement. -Il est clame, lumineux au centre ville. -Il n' a pas d'ascenseur. -Au revoir	-dire le type de logement -donner les avantages -donner les inconvénients -Prendre congé	

4-Commentez les images suivantes : (…… / 2 pts.)

Ce sont des meubles J'achète des meubles.		الدرجة
Il travaille dans sa chambre. Il fait ses devoirs.		الدرجة
L'ascenseur est en panne. Il ne marche pas.		الدرجة
C'est ma cuisine. Elle est bien équipée. Il ya un frigo .		الدرجة