

الاختبار التحصيلي الأول للصف الرابع

للفصل الدراسي الثاني للعام الدراسي ٢٠٢٣ - ٢٠٢٤

٢٠

الصف : .....

اسم المتعلمة : .....

السؤال الأول:

أ) أوجد الناتج :

$$\begin{array}{r} 9 \ 2 \ 4 \\ 3 \end{array}$$

ب) قارن بوضع رمز العلاقة المناسب ( < او > أو = ) :

٣ سنوات  ١٠ أشهر

٦٠ ثانية  ٦٠ دقيقة

السؤال الثاني :

أ) أوجد المدة :

من ٢٠ : ١٠ : ٨ ق.ظ إلى ٤٠ : ٢٥ : ١١ ق.ظ

ب) تتدخر سارة في حصالتها ٢٥٠ فلسا كل يوم . كم تدخر سارة خلال أسبوع ؟

السؤال الثالث : أوجد الناتج :

$$\begin{array}{r} 2 \ 6 \ 3 \\ \times 5 \ 2 \\ \hline \end{array}$$

أ)

ب)

$$\square = 4 \times 2 \times 5$$

السؤال الرابع : ظلل ☒ إذا كانت العبارة صحيحة وظلل ☒ إذا كانت العبارة خاطئة :

☒ ☒

أ  $1000 = 3 \div 3000$

☒ ☒

ب  $120 = 20 \times 60$

☒ ☒

ج عدد أيام السنة الكبيسة ٣٦٦ يوما

السؤال الخامس : اختر الإجابة الصحيحة بوضع ☒

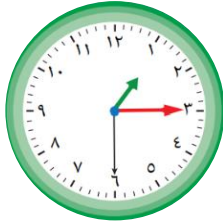

أ الوقت الذي تشير إليه الساعة :

١ : ٣٠ : ٠٠

☐

١ : ١٥ : ٣٠

☐

١ : ٠٤ : ٣٠

☐

١٢ : ٠٣ : ٠٦

☐

ب  $32000 = \square \times 4$

٦٠٠٠

☐

٦٠٠

☐

٨٠٠٠

☐

٨٠٠

☐

انتهت الأسئلة  
مع تمنياتنا لكم بالنجاح والتوفيق