

السؤال الأول : (أ) أوجد الناتج :

$$\begin{array}{r}
 \textcircled{1} \\
 \textcircled{4} \\
 68 \\
 \textcircled{1} \quad 25 \times \\
 \hline
 340 \\
 1360 + \\
 \hline
 1700
 \end{array}$$

(ب) أوجد الناتج:

$$\begin{array}{r}
 2 \quad 0 \quad 7 \quad 1 \\
 6 \quad \overline{) 4 \quad 2 \quad 8} \\
 \underline{4 \quad 2 \quad -} \\
 0 \quad 0 \quad 8 \quad - \\
 \underline{6 \quad -} \\
 2
 \end{array}$$

السؤال الثاني : (أ) أوجد المدة :

١٠ : ١٥ : ٦ ق . ظ إلى ٣٠ : ٢٠ : ٩ ق . ظ

٣ : ٥٠ : ٢٠

(ب) أكتب الوقت بطريقتين مختلفتين

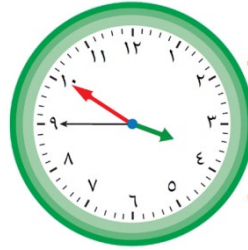

٣ : ٥٠ : ٤٥

الساعة ٣ و ٥٠ دقيقة و ٤٥ ثانية

السؤال الثالث :

(أ) يعمل ٢٧٠ عامل في أحد المصانع لإنتاج المواد الغذائية , تم تقسيمهم إلى مجموعات متساوية , تضم المجموعة الواحدة ٣٠ عاملا , فما عدد المجموعات ؟

عدد المجموعات = $270 \div 30 = 9$ مجموعات

(ب) أكمل الجدول بحسب القاعدة المعطاة :

٥

اضرب في ٣ ثم اجمع ٥	
٣	١٤
٤	١٧

٥

السؤال الرابع : (أ) اختر الإجابة الصحيحة بوضع (✓).

(١) $٢٠٠ = \square \times ٤$ العدد المجهول هو

٨٠٠

☐

٥٠٠

☐

٥٠

☒

٥

☐

(٢) قرن = _____ سنة

١٠٠٠

☐

١٠٠

☒

٢٠

☐

١٠

☐

(٣) $٥ \times ٤٠ \times ٢ =$

١٠٠

☐

٨٠

☐

٤٠٠٠

☐

٤٠٠

☒

ب (ظلل (✓) اذا كانت العبارة صحيحة ، وظلل (x) اذا كانت العبارة خطأ

<input checked="" type="radio"/>	<input checked="" type="radio"/>	(١) الشهر السابع الميلادي هو شهر يناير
<input checked="" type="radio"/>	<input checked="" type="radio"/>	(٢) $٦٠ = ٢ \div ١٢٠$

إنتهت الأسئلة مع أطيب الأمنيات بالتوفيق والنجاح