



عنوان الدرس

المراجعة الذاتية للوحدة ٤

إستراتيجيات الطرح حتى العدد ٢٠

ناتج التعلم

مراجعة المفاهيم الاساسية للجمع



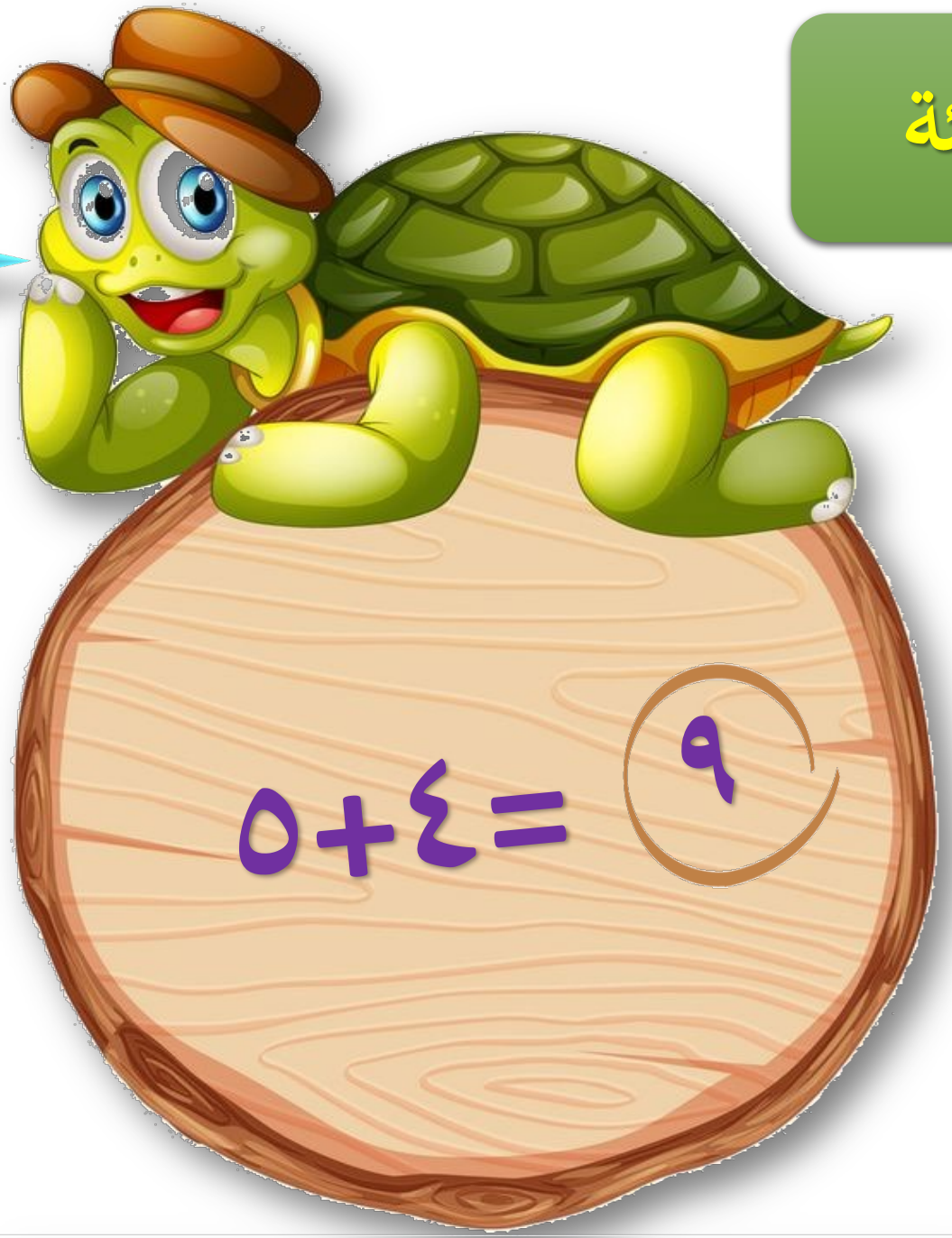


التهيئة

صغيري أنت مميز

أعطني الإجابة الصحيحة قبل أن تنفجر القنبلة

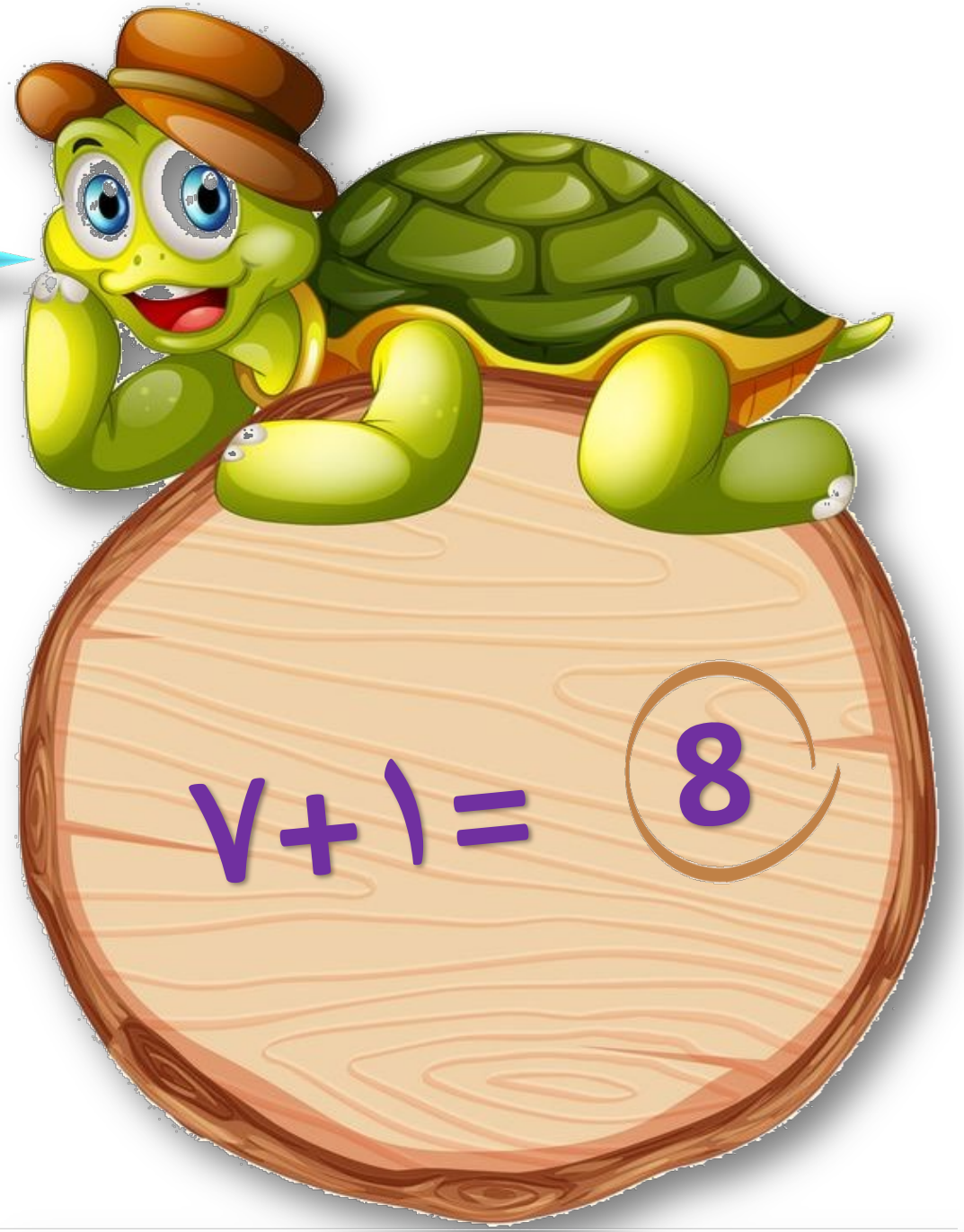




صغيري أنت مميز

أعطني الإجابة الصحيحة قبل أن تنفجر القنبلة

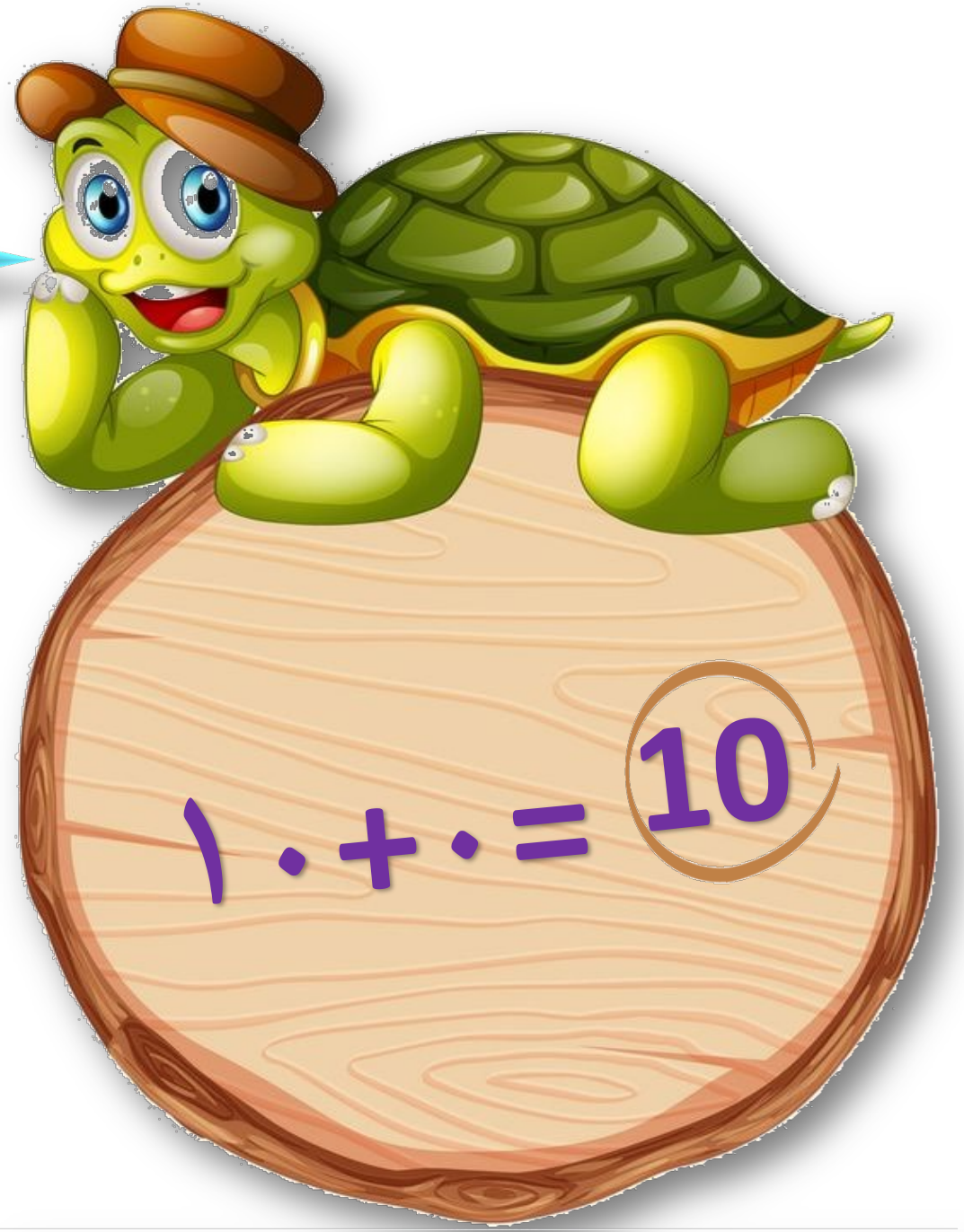




صغيري أنت مميز

أعطني الإجابة الصحيحة قبل أن تنفجر القنبلة



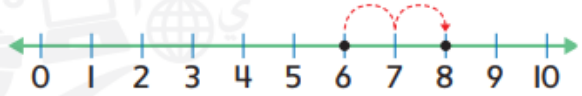


مراجعة المفردات

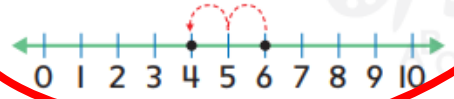
حَوِّطِ الإجابَةَ الصَّحيحَةَ.

1. عُدَّ تَنازُلِيًّا

$8 - 2 =$



$6 - 2 =$



2. عائِلَةُ الحَقائِقِ

$6 + 4 = 10$
$4 + 6 = 10$
$5 + 5 = 10$
$8 + 2 = 10$

$7 + 3 = 10$
$3 + 7 = 10$
$10 - 7 = 3$
$10 - 3 = 7$

3. الحَدُّ الجَمْعِيُّ النّاقِصُ

$8 + \square = 11$

$8 + 3 = 11$

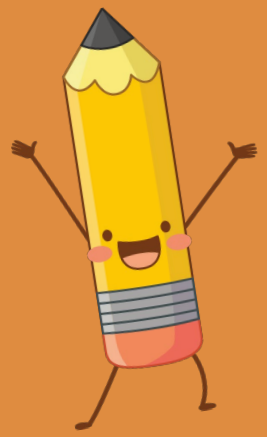
4. الفَرْقُ

$6 - 1 = 5$

$9 - 4 = 5$









مراجعة المفاهيم

استراتيجية المعلم الصغر

عُدَّ تَنازُلِيًّا لِلطَّرْحِ.

5. 7 − 3 = ٤

6. 9 − 2 = ٧

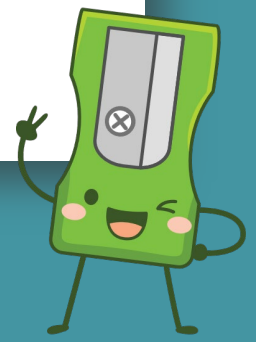
اسْتَخْدِمْ خَطَّ الأَعْدادِ لِيُساعِدَكَ في الطَّرْحِ.



7. 11 − 2 = ٩

8. 10 − 1 = ٩





مراجعة المفاهيم

استراتيجية المعلم الصغر





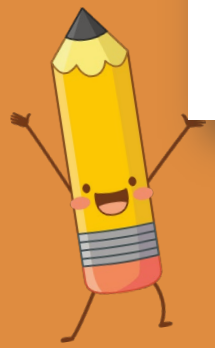
اجْمَعْ حَقائِقَ المُضاعَفاتِ، ثُمَّ اطْرَحْها.

9. $6 + 6 = \underline{١٢}$

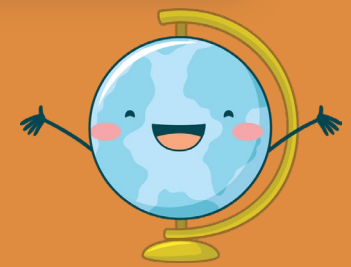
$12 - 6 = \underline{٦}$

10. $8 + 8 = \underline{١٦}$

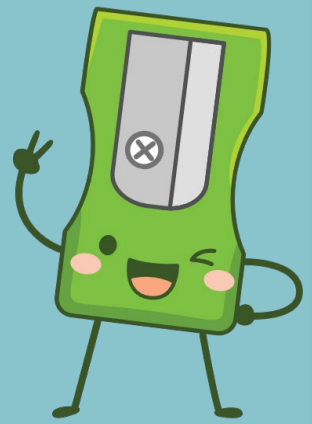
$16 - 8 = \underline{٨}$





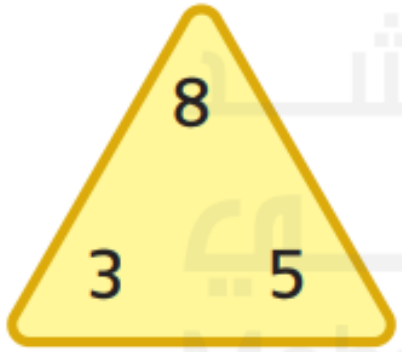


مراجعة المفاهيم



اجْمَعْ، وَاطْرَحْ، وَأَكْمِلْ عائِلَةَ الحَقائِقِ. واطرح.

11.



$3 + 5 = \boxed{٨}$ $8 - 3 = \boxed{٥}$

$5 + 3 = \boxed{٨}$ $8 - 5 = \boxed{٣}$

أَوْجِدِ الحَدَّ الجَمْعِيَّ النَّاقِصَ.

12. $5 + \boxed{٧} = 12$

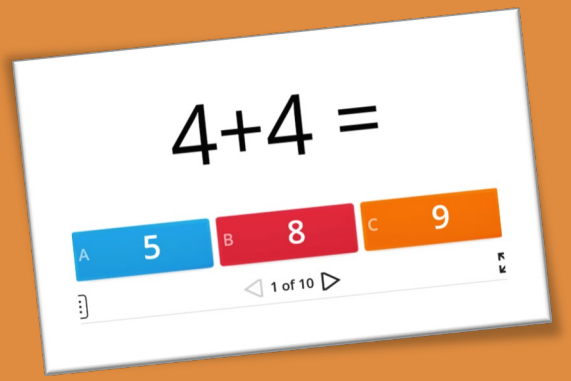
$12 - 5 = \boxed{٧}$

13. $9 + \boxed{٥} = 14$

$14 - 9 = \boxed{٥}$

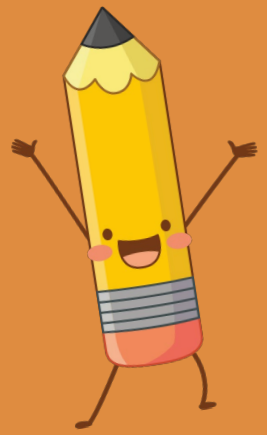
جمع ٣ أعداد

لعبة تفاعلية



(مهارات الجمع - افتح الصندوق wordwall.net)











استراتيجية حل المسائل

14. تَكْتُبُ عائِشَةُ حَقيقَتَيْنِ مُتَرابِطَتَيْنِ بِاسْتِخْدامِ الأَعْدادِ التّالِيَةِ. فَما الحَقائِقُ المُتَرابِطَةُ الّتي قَدْ تَكونُ كَتَبَتْها؟

12, 8, 4



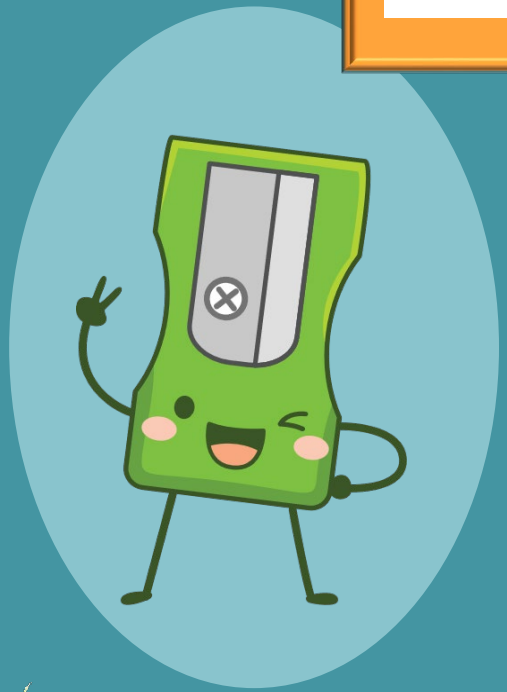
$$8 + 4 = 12$$

$$12 - 8 = 4$$



استراتيجية حل المسائل

15. اصْطادَ مُحَمَّدٌ 15 سَمَكَةً، وَاصْطادَ زايِدٌ 7 سَمَكاتٍ، فَكَمْ عَدَدُ السَّمَكاتِ الّتي اصطادَها مُحَمَّدٌ أَكْثَرَ مِنْ زايِدٍ؟



15- ٧ = ٨



التفكير

تَكوينُ عَشرَةٍ

$17 - 8$

١	٧

١٠ = ٧ + ١٧ − ١٧

٩ = ١ + ١٠ − ١٠

إذًا، ٩ = 17 − 8

