



تم تحميل الملف
من موقع **بداية**



للمزيد اكتب
في جوجل



بداية التعليمي

موقع بداية التعليمي كل ما يحتاجه الطالب والمعلم
من ملفات تعليمية، حلول الكتب، توزيع المنهج،
بوربوينت، اختبارات، ملخصات، اختبارات إلكترونية،
أوراق عمل، والكثير...

حمل التطبيق





الدرس الأول: الصفوف والأعمدة

لا يتم تغيير حجم الأعمدة في مايكروسوفت إكسل (Microsoft Excel) تلقائياً دون تنفيذ أمر منك أثناء إدخال المعلومات. إذا كنت تريد جعل المعلومات الموجودة في جميع الخلايا قابلة للقراءة، فيجب عليك ضبط عرض العمود. اكتب البيانات التالية في ورقة عمل جديدة، وستلاحظ أن بعض الحروف والكلمات لن تكون ظاهرة لك. طبق تعبئة اللون فقط على الخلايا، وستتعلم كيفية تحرير جدول البيانات خلال الدرس.

بداية
موقع بداية التعليمي | beadaya.com



	F	E	D	C	B	A	
1						درجات سعد	
2						المواد الدراسية	
3		100	100	98	100	القرآن الكريم والدراسات الإسلامية	
4		97	97	96	98	اللغة العربية	
5		92	92	95	90	اللغة الإنجليزية	
6		94	93	95	94	الرياضيات	
7		98	100	96	97	العلوم	
8		100	100	100	99	الدراسات الاجتماعية	
9		100	98	99	100	التربية الفنية	

تغيير عرض العمود

لجعل البيانات داخل الخلايا سهلة القراءة والفهم، يجب أن تُنسّق بشكل صحيح.

لتغيير عرض العمود:

- < ضع مؤشر الفأرة على الطرف الأيسر للعمود الذي ترغب بتغيير حجمه، على سبيل المثال العمود A، وسيتحول مؤشر الفأرة إلى شكل سهم أفقي مزدوج ➔ داخله خط عمودي. 1
- < اضغط باستمرار على زر الفأرة الأيسر واسحب أثناء تحريك الفأرة، على سبيل المثال، إلى اليسار 2
- وسيتم تغيير عرض العمود. 3

Excel - المصنف

حفظ تلقائي

التعليقات

مشاركة

تعليمات

عرض

مراجعة

بيانات

الصيغ

تخطيط الصفحة

إدراج

الشريط الرئيسي

ملف

الحسابية

تحرير

الحسابية

إدراج

حذف

تنسيق

تنسيق شرطي

تنسيق كجدول

أنماط الخلايا

عام

%

\$

0.00

0.00

محاذاة

محاذاة

محاذاة

14

Calibri

A

A

U

I

B

A

U

I

B

الحافظة

لصق

نسخ

A3

X

✓

fx

1

2

درجات سعد	الاختبار	الاختبار الثاني	الاختبار الثالث	الاختبار	مجموع الدرجات
100	98	100	100	97	495
98	96	97	97	92	480
90	95	92	92	94	463
94	95	93	94	98	478
97	96	100	100	100	493
99	100	100	100	100	500
98	99	99	99	100	495

ورقة 1

140%

تمت

إمكانية الوصول لدرجات الاختبارات الخاصة: جاهر لما تريد

3

القرآن الكريم والدراسات الإسلامية

A3

<

احتواء تلقائي بعرض العمود

في جدول بيانات مايكروسوفت إكسل، يمكنك أيضًا احتواء الأعمدة تلقائيًا بحيث تصبح أوسع أو أضيق لكي تتسع تلقائيًا بحسب طول النص.

احتواء تلقائي بعرض العمود:

- 1 < اختر الخلية التي ترغب بتغيير عرضها لكي تتسع للكلمة أو الجملة، على سبيل المثال الخلية B2.
- 2 < في علامة التبويب الشريط الرئيسي (Home) ومن مجموعة خلايا (Cells) اضغط على تنسيق (Format).
- 3 < اضغط على احتواء تلقائي بعرض العمود (AutoFit Column Width).
- 4 < سيتم تغيير عرض العمود تلقائيًا ليتسع للكلمة أو الجملة داخله.

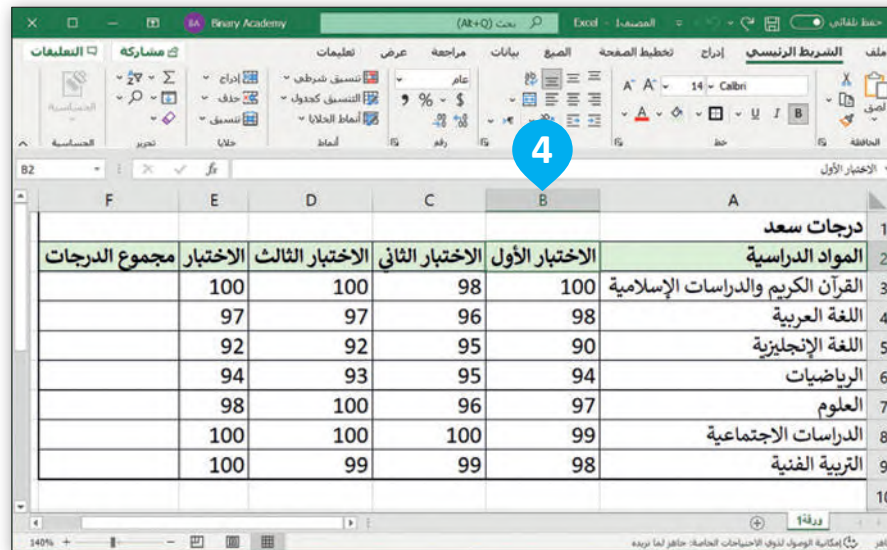
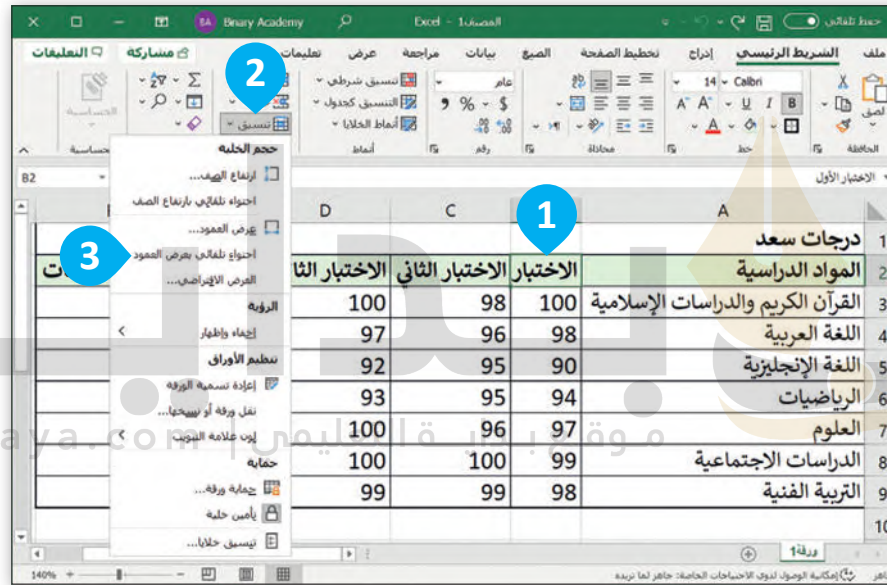

تغيير ارتفاع الصف

يمكنك في مايكروسوفت إكسل ضبط ارتفاع الصفوف حسب الحاجة، بحيث يمكن رؤية البيانات الموجودة فيها بشكل واضح، كما يمكنك أيضًا توحيد ارتفاع كل الصفوف.

تغيير ارتفاع الصفوف:

- < حدد الصفوف التي ترغب بتغيير ارتفاعها ثم اسحب بالضبط على أرقامها، على سبيل المثال، من الصف رقم 3 إلى الصف رقم 9. **1**
- < ضع مؤشر الفأرة بين رؤوس الصفوف المحددة وسيتحول مؤشر الفأرة إلى شكل سهم أفقي مزدوج **+** داخله خط عمودي. **2**
- < اضغط واسحب مؤشر الفأرة لأسفل لتغيير ارتفاع الصفوف المحددة. **3**
- < لاحظ النتيجة. **4**

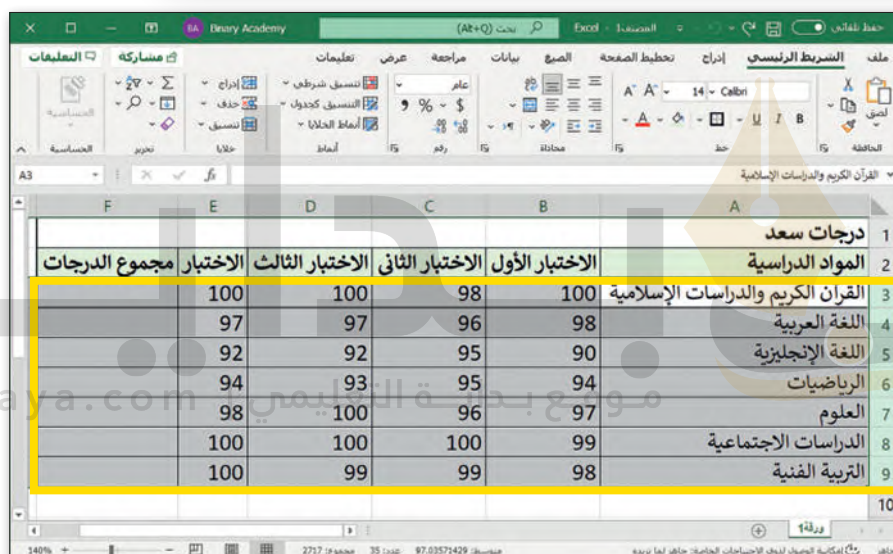

درجات سعد	المواد الدراسية	الاختبار الأول	الاختبار الثاني	الاختبار الثالث	الاختبار	مجموع الدرجات
100	القرآن الكريم والدراسات الإسلامية	98	100	100	100	100
98	اللغة العربية	96	97	97	97	97
90	اللغة الإنجليزية	95	92	92	92	92
94	الرياضيات	95	93	93	94	94
97	العلوم	96	100	100	98	98
99	الدراسات الاجتماعية	100	100	100	100	100
98	التربية الفنية	99	99	99	100	100

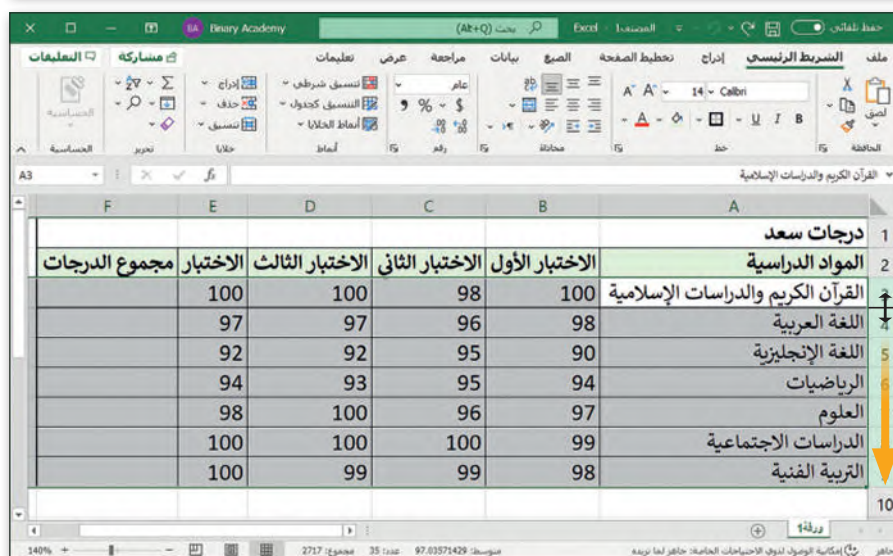

درجات سعد	المواد الدراسية	الاختبار الأول	الاختبار الثاني	الاختبار الثالث	الاختبار	مجموع الدرجات
100	القرآن الكريم والدراسات الإسلامية	98	100	100	100	100
98	اللغة العربية	96	97	97	97	97
90	اللغة الإنجليزية	95	92	92	92	92
94	الرياضيات	95	93	93	94	94
97	العلوم	96	100	100	98	98
99	الدراسات الاجتماعية	100	100	100	100	100
98	التربية الفنية	99	99	99	100	100

	F	E	D	C	B	A
1						درجات سعد
2						المواد الدراسية
3		100	100	98	100	القرآن الكريم والدراسات الإسلامية
4		97	97	96	98	اللغة العربية
5		92	92	95	90	اللغة الإنجليزية
6		94	93	95	94	الرياضيات
7		98	100	96	97	العلوم
8		100	100	100	99	الدراسات الاجتماعية
9		100	99	99	98	التربية الفنية
10						

4

دمج الخلايا

إن وجود عنوان مناسب للجدول يساعد في وصف بياناتك بشكل أفضل. لإنشاء عنوان أعلى الصفوف، يمكنك دمج أكثر من خلية معًا لتصبح خلية واحدة.

لدمج وتوسيط الخلايا:

< حدد الخلايا التي تريد دمجها، على سبيل المثال حدد الخلايا من A1 إلى

F1.

< من علامة تبويب الشريط الرئيسي (Home)، ومن مجموعة محاذاة (Alignment)، اضغط على أداة الدمج والتوسيط في القائمة المنسدلة،

ثم اضغط على دمج وتوسيط (Merge & Center).

< سيدمج مايكروسوفت إكسل الخلايا ويجعل النص وسط الخلية.

عند دمج مجموعة من الخلايا التي تحتوي على بيانات مختلفة فإن محتوى البيانات في الخلية العلوية اليمنى فقط سيبقى في الخلية المدمجة.



لإلغاء دمج الخلايا، اضغط على القائمة المنسدلة دمج وتوسيط (Merge & Center)، ثم اضغط على إلغاء دمج الخلايا (Unmerge Cells).

	F	E	D	C	B	A
1						درجات سعد
2						المواد الدراسية
3		100	100	98	100	القرآن الكريم والدراسات الإسلامية
4		97	97	96	98	اللغة العربية
5		92	92	95	90	اللغة الإنجليزية
6		94	93	95	94	الرياضيات
7		98	100	96	97	العلوم
8		100	100	100	99	الدراسات الاجتماعية
9		100	99	99	98	التربية الفنية
10						

التفاف النص

إذا أدخلت نصًا طويلاً في خلية ما ولكنك لا ترغب بتغيير عرض العمود، يمكنك وضع محتوى الخلية في أسطر متعددة، بحيث يلتف النص الذي تكتبه إلى السطر التالي، ويستمر في ذلك إلى حين عرض كل محتويات الخلية بشكلٍ كامل. إن التفاف النص سيعدل من ارتفاع الصف بشكلٍ تلقائي.

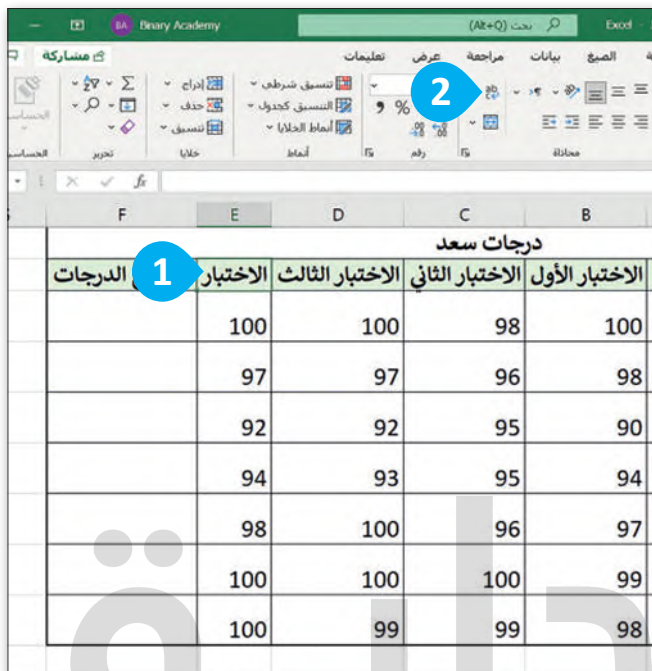

درجات سعد				
الدرجات	الاختبار الأول	الاختبار الثاني	الاختبار الثالث	الاختبار النهائي
100	98	100	100	
98	96	97	97	
90	95	92	92	
94	95	93	94	
97	96	100	98	
99	100	100	100	
98	99	99	100	

تطبيق التفاف النص:

< اختر الخلية التي تريد تعديل التفاف محتواها،

على سبيل المثال الخلية E2. 1

< من علامة تبويب الشريط الرئيسي (Home) ومن مجموعة المحاذاة (Alignment)،

اضغط على التفاف النص (Wrap Text). 2

< ستلاحظ أن النص سيلتف بشكلٍ تلقائي ليظهر محتوى الخلية. 3



درجات سعد				
المواد الدراسية	الاختبار الأول	الاختبار الثاني	الاختبار الثالث	الاختبار النهائي
القرآن الكريم والدراسات الإسلامية	100	98	100	100
اللغة العربية	98	96	97	97
اللغة الإنجليزية	90	95	92	92
الرياضيات	94	95	93	94
العلوم	97	96	100	98
الدراسات الاجتماعية	99	100	100	100
التربية الفنية	98	99	99	100

أسهل طريقة لتنفيذ التفاف النص هي وضع المؤشر قبل النص ومن ثم الضغط على مفتاحي

Alt + Enter



إدراج الصفوف والأعمدة

أحياناً قد ترغب بإضافة المزيد من الصفوف والأعمدة في الجدول، ويمكنك القيام بذلك في برنامج مايكروسوفت إكسل بكل سهولة.

لإدراج عمود جديد:

- 1 < اضغط بزر الفأرة الأيمن على عنوان العمود الذي ترغب بإدراج عمود قبله، على سبيل المثال العمود F.
- 2 < من القائمة المنسدلة التي ستظهر، اضغط على إدراج (Insert).
- 3 < سيتم إدراج عمود جديد قبل العمود المحدد.
- 4 < في الخلية F2، اكتب "متوسط الدرجات".

إذا أردت إدراج أكثر من صف أو عمود بشكل تلقائي، يمكنك تحديد عدد الصفوف أو الأعمدة التي ترغب بإدراجها. على سبيل المثال، إذا أردت إدراج عمودين قبل العمود B، حدد العمودين B و C ثم اضغط بزر الفأرة الأيمن واختار إدراج. سيتم إدراج عمودين جديدين بعد العمود A.



عملية الإدراج في الأكسل تكون قبل العمود المحدد.

المواد الدراسية	الامتحان الأول	الامتحان الثاني	الامتحان الثالث	الامتحان النهائي
القرآن الكريم والدراسات الإسلامية	100	98	100	100
اللغة العربية	98	96	97	97
اللغة الإنجليزية	90	95	92	92
الرياضيات	94	95	93	94
العلوم	97	96	100	98
الدراسات الاجتماعية	99	100	100	100
التربية الفنية	98	99	99	100

المواد الدراسية	الامتحان الأول	الامتحان الثاني	الامتحان الثالث	الامتحان النهائي	مجموع الدرجات
القرآن الكريم والدراسات الإسلامية	100	98	100	100	
اللغة العربية	98	96	97	97	
اللغة الإنجليزية	90	95	92	92	
الرياضيات	94	95	93	94	
العلوم	97	96	100	98	
الدراسات الاجتماعية	99	100	100	100	
التربية الفنية	100	99	98	100	

المواد الدراسية	الاختبار الأول	الاختبار الثاني	الاختبار الثالث	المتوسط النهائي	الدرجات
القرآن الكريم والدراسات الإسلامية	100	98	100	100	
اللغة العربية	98	96	97	97	
اللغة الإنجليزية	90	95	92	92	
الرياضيات	94	95	93	94	
العلوم	97	96	100	98	
الدراسات الاجتماعية	99	100	100	100	
التربية الفنية	98	99	99	100	

لإدراج صف جديد:

- 1 < اضغط بزر الفأرة الأيمن على رقم الصف الذي ترغب بإدراج صف قبله، على سبيل المثال الصف رقم 9.
- 2 < من القائمة المنسدلة اضغط على إدراج (Insert).
- 3 < سيتم إدراج صف جديد قبل الصف المحدد، في هذه الحالة، الصف رقم 9.
- 4 < اكتب "المهارات الرقمية" في الخلية A9، وأضف الدرجات في الخلايا التي تليها.

المواد الدراسية	الاختبار الأول	الاختبار الثاني	الاختبار الثالث	المتوسط النهائي	الدرجات
القرآن الكريم والدراسات الإسلامية	100	98	100	100	
اللغة العربية	98	96	97	97	
اللغة الإنجليزية	90	95	92	92	
الرياضيات	94	95	93	94	
العلوم	97	96	100	98	
الدراسات الاجتماعية	99	100	100	100	
التربية الفنية	98	99	99	100	

درجات سعد	الدرجات	المتوسط	مجموع الدرجات	المواد الدراسية	الدراسات الإسلامية	اللغة العربية	اللغة الإنجليزية	الرياضيات	العلوم	الدراسات الاجتماعية	التربية الفنية
100	98	100	99	98	99	99	98	99	99	99	98
100	97	96	98	97	97	97	97	97	97	97	97
100	92	95	90	92	92	92	92	92	92	92	92
100	93	95	94	94	94	94	94	94	94	94	94
100	100	96	97	98	98	98	98	98	98	98	98
100	100	100	99	100	100	100	100	100	100	100	100
100	99	99	98	100	100	100	100	100	100	100	100

3

يتم إدراج صف جديد قبل الصف المحدد.

درجات سعد	الدرجات	المتوسط	مجموع الدرجات	المواد الدراسية	الدراسات الإسلامية	اللغة العربية	اللغة الإنجليزية	الرياضيات	العلوم	الدراسات الاجتماعية	المهارات الرقمية	التربية الفنية
100	98	100	99	98	99	99	98	99	99	99	99	98
100	97	96	98	97	97	97	97	97	97	97	97	97
100	92	95	90	92	92	92	92	92	92	92	92	92
100	93	95	94	94	94	94	94	94	94	94	94	94
100	100	96	97	98	98	98	98	98	98	98	98	98
100	100	100	99	100	100	100	100	100	100	100	100	100
100	99	99	98	100	100	100	100	100	100	100	100	100

4

إن الحد الأعلى للأعمدة في مايكروسوفت إكسل هو 16,384، بينما الحد الأقصى للصفوف هو 1,048,576.



حذف الصفوف والأعمدة

إذا لم تعد بحاجة إلى صف أو عمود معين، فإنك لا تحتاج إلى إنشاء جدولك مرة أخرى، بل يمكنك فقط حذف ذلك الصف أو العمود.

لحذف صف أو عمود:

< حدد الصف أو العمود المراد حذفه بالضغط على عنوان العمود أو رقم الصف، على سبيل المثال الصف رقم 10. 1

< اضغط بزر الفأرة الأيمن على رقم الصف.

< من القائمة المنسدلة التي تظهر، اختر حذف (Delete). 2

< تم حذف الصف. 3

في حالة حذفك لعمود أو لصف بالخطأ يمكنك التراجع عن ذلك الإجراء من خلال الضغط على مفتاحي **Ctrl + Z**.

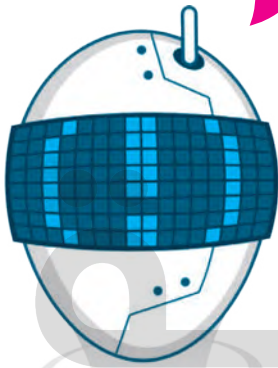

beadaya.com

الفرق بين الضغط على مفتاح الحذف واستخدام أمر الحذف عند تحديد عمود هو أن الأمر يحذف العمود المحدد، بينما يحذف المفتاح محتويات ذلك العمود.

الدرجات	الدرجات	الدرجات	الدرجات	الدرجات	الدرجات
100	100	98	100	100	100
97	97	96	98	98	98
92	92	95	90	90	90
94	93	95	94	94	94
98	100	96	97	97	97
100	100	100	99	99	99
100	98	99	100	100	100
100	99	99	98	98	98

الدرجات	الدرجات	الدرجات	الدرجات	الدرجات	الدرجات
92	92	95	90	90	90
94	93	95	94	94	94
98	100	96	97	97	97
100	100	100	99	99	99
100	98	99	100	100	100

1

3

محاذاة النصوص والأرقام

في جدول البيانات يمكنك كتابة النصوص والأرقام بحيث تكون المحاذاة التلقائية من اليمين إلى اليسار عند كتابة النص والأرقام باللغة العربية، ومن اليسار إلى اليمين عند الكتابة باللغة الإنجليزية.

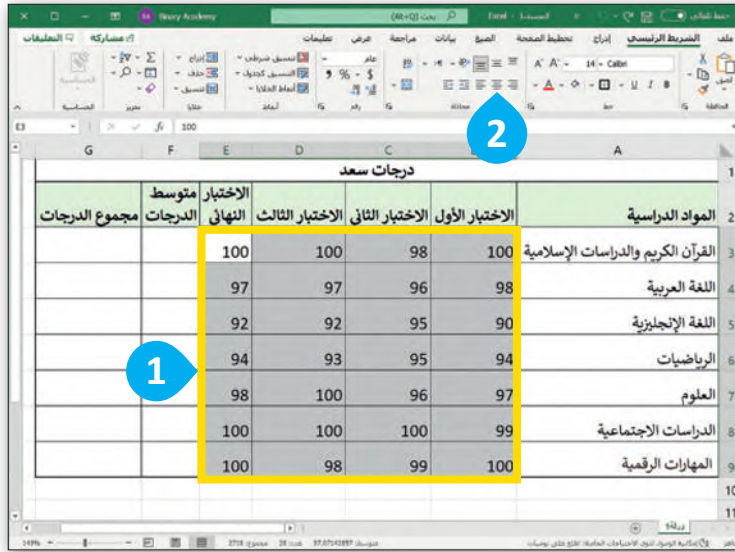

المواد الدراسية	الامتحان الأول	الامتحان الثاني	الامتحان الثالث	الامتحان النهائي	متوسط الدرجات	مجموع الدرجات
القرآن الكريم والدراسات الإسلامية	100	98	100	100		
اللغة العربية	98	96	97	97		
اللغة الإنجليزية	90	95	92	92		
الرياضيات	94	95	93	94		
العلوم	97	96	100	98		
الدراسات الاجتماعية	99	100	100	100		
المهارات الرقمية	100	99	98	100		

لمحاذاة النص:

- < حدد الخلايا التي تحتوي على المحتوى الذي تريد محاذاته، على سبيل المثال، من الخلية B3 إلى الخلية E9. 1
- < من علامة تبويب الشريط الرئيسي (Home) ومن مجموعة المحاذاة (Alignment)، اضغط على نوع المحاذاة الذي تريد تنفيذه، على سبيل المثال توسيط (Center). 2
- < تمت محاذاة المحتوى. 3

المحاذاة الأفقية هي محاذاة تتبع عرض الخلية. يمكنك الاختيار بين محاذاة اليسار أو اليمين أو توسيط. المحاذاة العمودية هي محاذاة تتبع ارتفاع الخلية. يمكنك الاختيار بين المحاذاة العلوية أو توسيط أو السفلية.

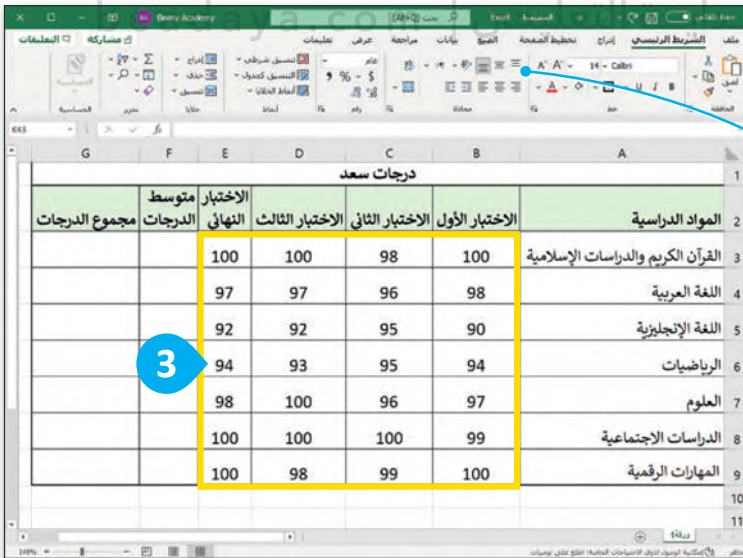

المواد الدراسية	الامتحان الأول	الامتحان الثاني	الامتحان الثالث	الامتحان النهائي	متوسط الدرجات	مجموع الدرجات
القرآن الكريم والدراسات الإسلامية	100	98	100	100		
اللغة العربية	98	96	97	97		
اللغة الإنجليزية	90	95	92	92		
الرياضيات	94	95	93	94		
العلوم	97	96	100	98		
الدراسات الاجتماعية	99	100	100	100		
المهارات الرقمية	100	99	98	100		

يمكنك محاذاة النص (لأعلى، وسط، أسفل) الخلية.

لمحة تاريخية

أول برنامج لجداول البيانات من مايكروسوفت كان يُدعى مولتيبلا (Multiplan) وقد كان شائع الاستخدام في أنظمة تشغيل مختلفة ولكن ليس في نظام تشغيل مايكروسوفت دوس (MS-DOS).

تغيير زاوية اتجاه النص في الخلية

يوفر برنامج مايكروسوفت إكسل طريقة سهلة لتغيير زاوية اتجاه النص لكي يكون تخطيط ورقة العمل أكثر جاذبية للقارئ.

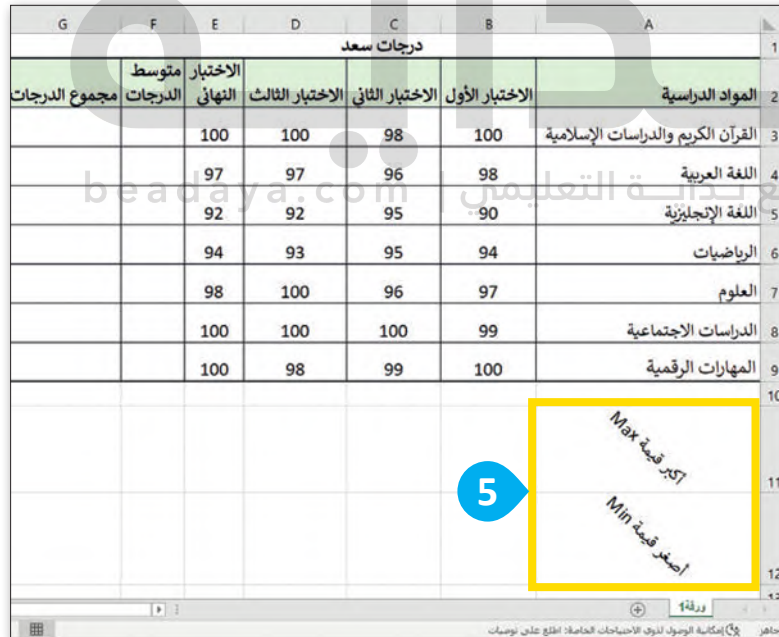
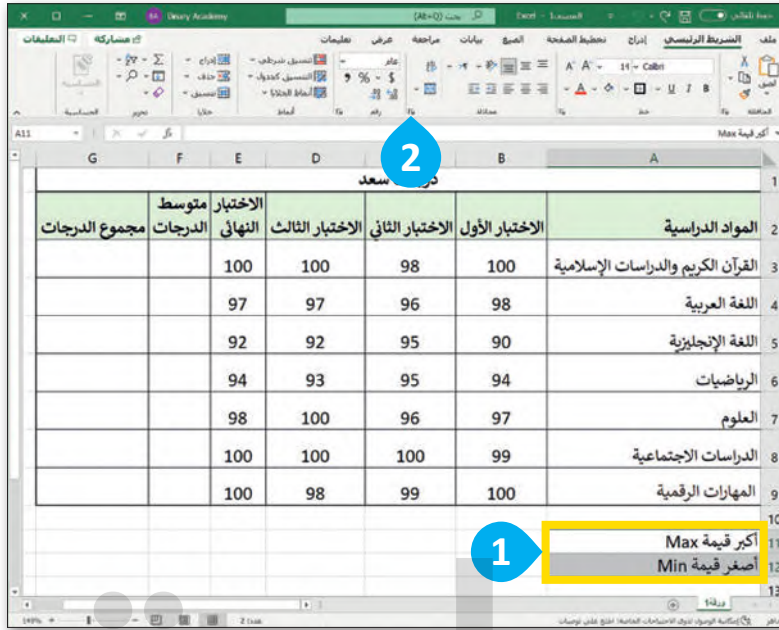

لتغيير زاوية اتجاه النص:

< في الخلية A11، اكتب "أكبر قيمة Max"، وفي الخلية A12، اكتب "أصغر قيمة Min"، ثم حدد الخليتين A11 و A12. 1

< من علامة تبويب الشريط الرئيسي (Home)، ومن مجموعة المحاذاة (Alignment)، اضغط على رمز توسيع (Expand). 2

< غير زاوية اتجاه النص، على سبيل المثال 45°. 3

< اضغط على موافق (OK). 4

< سيتم تغيير زاوية اتجاه النص في الخلية. 5



لنطبق معًا

تدريب 1

تحرير جداول البيانات

خطأ	صحيحة	حدد الجملة الصحيحة والجملة الخطأ فيما يلي:
✓		1. عند إدخال نصٍ ما، وكان أكبر من سعة الخلية؛ فإن باقي النص سيضيع.
	✓	2. أسهل طريقةٍ لتغيير عرض الأعمدة هي سحب الجانب الأيسر من طرف العمود.
✓		3. يمكن تغيير عرض العمود، ولكن لا يمكن تغيير ارتفاع الصف.
✓		4. لعرض جميع محتويات الخلية في أسطر متعددة؛ اضغط على مفتاح Enter .

تدريب 2

تخصيص جداول البيانات

اختر الإجابة الصحيحة:

لدمج عدة خلايا وتوسيط محتوى الخلية العلوية التي تحتوي على عنوان جدول البيانات يمكنك استخدام:

<input type="radio"/>	زر توسيط (Center).
<input type="radio"/>	زر دمج الخلايا (Merge cells).
<input checked="" type="radio"/>	زر دمج وتوسيط (Merge & Center).

تخصيص جداول البيانات

يمكنك تغيير عرض العمود ليتناسب مع حجم محتوى النص من خلال:

<input type="radio"/>	الضغط مرة واحدة على الحد الأيسر لعنوان العمود.
<input type="radio"/>	الضغط مرة واحدة على عنوان العمود.
<input checked="" type="radio"/>	الضغط مزدوجًا على الحد الأيسر لعنوان العمود.

أفضل ميزة لـ "التفاف النص" في مايكروسوفت إكسل:

<input checked="" type="radio"/>	تنسيق النص إلى عدة أسطر في الخلية بدلاً من سطر واحد طويل.
<input type="radio"/>	دمج الخلايا والنص معًا.
<input type="radio"/>	وضع حد حول النص.

الأمر الذي يضبط ارتفاع الصف ليلائم محتويات الخلية الحالية:

<input checked="" type="radio"/>	احتواء تلقائي بارتفاع الصف (AutoFit Row Height).
<input type="radio"/>	نافذة ارتفاع الصف (Row Height).
<input type="radio"/>	نافذة تنسيق الخلايا (Format cells).

يحاذي برنامج مايكروسوفت إكسل الأرقام (أفقياً) بشكل افتراضي:

<input checked="" type="radio"/>	لجهة اليمين.
<input type="radio"/>	لجهة اليسار.
<input type="radio"/>	في الوسط.

تخصيص جداول البيانات

لحل مشكلة عدم اتساع عرض العمود مع وجود محتوى نصي طويل فإنه يستخدم:

<input type="radio"/>	أداة احتواء تلقائي بعرض العمود.
<input type="radio"/>	توسيط المحاذاة.
<input checked="" type="radio"/>	تغيير زاوية النص.

الفرق بين الضغط على مفتاح الحذف واستخدام أمر الحذف عند تحديد عمود:

<input checked="" type="radio"/>	يحذف الأمر العمود المحدد، بينما يحذف المفتاح محتويات ذلك العمود.
<input type="radio"/>	يحذف الأمر الخلية الأولى من العمود المحدد، بينما يحذف المفتاح تنسيق الخلية.
<input type="radio"/>	يحذف الأمر تنسيق العمود المحدد، بينما يحذف المفتاح العمود.

لإدراج صف جديد قبل الصف المحدد، عليك الضغط بزر الفأرة الأيمن على رأس السطر والضغط على:

<input type="radio"/>	إدراج عمود (Insert Row).
<input checked="" type="radio"/>	إدراج (Insert).
<input type="radio"/>	إدراج عمود قبل (Insert Row Before).

تدريب 3

ضبط الصفوف والأعمدة

لماذا من الضروري ضبط الصفوف والأعمدة في ورقة عمل إكسل؟

ذكر الطلبة بما تعلموه أثناء الدرس حول عرض الأعمدة والصفوف ومتى تكون هناك حاجة ضرورية لتنسيقهما؛ وذكرهم أن السبب الرئيس هو جعل البيانات ظاهرة داخل الخلايا وسهلة القراءة

بداية
موقع بداية التعليمي | beadaya.com



تدريب 4

تنظيم المعلومات

افتح الملف "G5.S3.1.1_Sports.xlsx" الموجود في مجلد المستندات. يحتوي جدول البيانات هذا على الرياضات المفضلة للطلبة في صفين مختلفين. ولكن عندما تم إجراء الاستبيان وتسجيل الإجابات، اثنان من طلبة الصف "5A" لم يكونا حاضرين ولكن المعلم كان على علم بأن رياضتهما المفضلة هي تنس الطاولة.

• تغيير قيمة محتويات الخلية B2 إلى 10، نظرًا لأن طالبين آخرين يحبان تنس الطاولة، ولكنهما كانا غائبين عند إجراء الاستطلاع.

• غيّر محاذاة الخلايا من A1 إلى C6 بحيث يتم توسيط النص في الخلايا.

• أضف صفًا جديدًا بعنوان "الرياضات المفضلة" في أول الجدول قبل الصف الأول.

• ادمج الخلايا من الخلية A1 إلى الخلية C1.

• غير عرض الأعمدة أو ارتفاع الصفوف بحيث يكون كافيًا لعرض كامل النص فيها بشكل صحيح، إذا لزم الأمر.

• احفظ عملك.

بعد فتح ملف إكسل؛ شجع الطلبة على الاستعانة بكتاب الطالب إذا كانوا بحاجة إلى مساعدة؛ وتأكد من أنهم طبقوا المطلوب في التدريب