الحلول
الحلول اون لاين
hulul.online

الوِحْدةُ السَّادِسَةُ

مُناسَبَتي

- اليَوْمُ الوَطَنِيّ.
- يَوْمُ المُعَلِّم.
- يَوْمُ الغِذاءِ العالَمِيّ.
- يَوْمُ الصِّحَّة العالَمِيّ.

الحلول
الحلول اون لاين
hulul.online

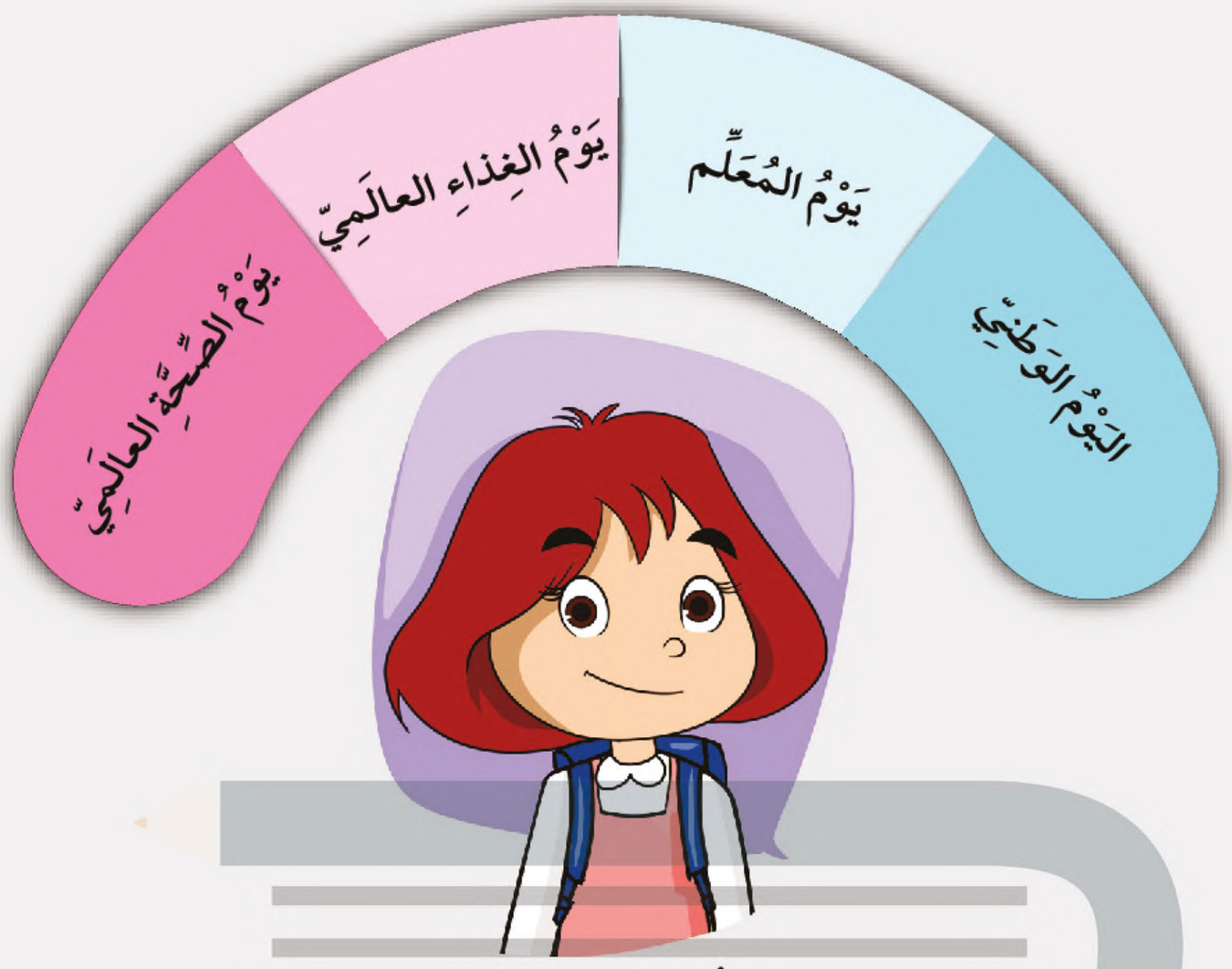

مُناسَبَتِي

الأَهْداف

يُتَوَقَّعُ من المُتَعلِّمة في نهاية الوحدة:

١ أَنْ تُعَبِّرَ عَنْ حُبِّها وَوَلَائِهَا لِلْوَطَنِ.

٢ أَنْ تُوَضِّحَ أَهَمِيَّةَ دُورِ الْمُعلِّم فِي الْمُجْتَمَعِ.

٣ أَنْ تَسْتَنْتِجَ أَهَمِّيَّةَ يومِ الْغِذَاءِ الْعَالَمِيِّ.

٤ أَنْ تُوَضِّحَ أَهَمِّيَّةَ يومِ الصِّحَةِ الْعَالَمِيِّ.

حلول
الحلول اون لاين
hulul.online

U3.indd 58 7/6/20 2:54 PM

رابط الدليل الرقمي
www.ien.edu.sa
حلول
الحلول اون لاين
hulul.online

اليَوْمُ الوَطَنِيّ

المَفاهِيمُ الرَّئِيسة :
- الوطن.
- اليوم الوطني.

ما اسْمُ مُؤَسِّسِ وَطَنِنا؟

قـامَ الـمَلِكُ عَبْدُ العَزِيزِ بْنُ عَبْدِ الرَّحْمنِ آلِ سُعُود -رَحِمَهُ اللهُ- بِتَوْحِيدِ أَجْزاءِ البِلادِ وَسَـمّاها:

المملكة العربية السعودية

هذِهِ خَرِيطةُ وَطَنِي المَمْلَكة العَرَبيَّةِ السُّعُودِيَّة.

U3.indd 59 7/6/20 2:54 PM

- عَلَمُ وَطَنِي عَلَمٌ أَخْضَرُ تَتَوَسَّطُهُ شَهادةُ التَّوْحِيدِ "لا إلهَ إلّا اللّهُ مُحَمَّدٌ رَسُولُ اللّهِ " وَالسَّيْفُ العَرَبِيُّ بِاللَّوْنِ الأَبْيَض.

- شِعارُ المَمْلَكةِ العَرَبِيَّةِ السُّعُودِيَّةِ سَيْفانِ وَنَخْلة.

نَشاط ١

شارِكِي زَمِيلاتِكِ فِي تَوْضِيحِ دَلالةِ رُمُوزِ شِعارِ المَمْلَكةِ العَرَبِيَّةِ السُّعُودِيَّة.

يتألف من سيفين عربيين منحنيين متقاطعين تعلو هما نخلة ويرمز السيفان للقوة والتضحية أما النخلة فترمز للحيوية والنماء والصبر

- عاصِمةُ وَطَنِي هِيَ مَدِينةُ الرِّياضِ، وَالعُمْلةُ الرَّسْمِيَّةُ هِيَ الرِّيالُ السُّعُودِيّ. يَضُمُّ وَطَنِي الحَرَمَيْنِ الشَّرِيفَيْنِ والأَماكِنَ المُقَدَّسةَ فِي مَدِينَتَيْ: مَكَّةَ المُكَرَّمةِ وَالمَدِينةِ المُنَوَّرة.

U3.indd 60 7/6/20 2:54 PM

الحلول
الحلول اون لاين
hulul.online

- اليَوْمُ الوَطَنِيُّ : يُمَثِّلُ تَخْلِيدًا لِذِكْرى إعْلان تَوْحِيدِ البِلادِ وتَأْسِيسِها على يَدَي المَلِكِ عَبْدِ العَزِيزِ بْنِ عَبْدِ الرَّحْمنِ آلِ سُعُودٍ – طَيَّبَ اللهُ ثَراهُ – تَحْتَ اسْمِ المَمْلَكَةِ العَرَبِيَّةِ السُّعُودِيَّة.

- ذِكْرى اليوم الوَطَنِيِّ لِلْمَمْلَكَةِ العَرَبِيَّةِ السُّعُودِيَّةِ فِي الأَوَّلِ مِنَ المِيزانِ المُوافِقِ لِلثالِثِ والعِشْرينَ مِنْ شَهْرِ سِبْتمبر مِنْ كُلِّ عام.

نَشاط ٢

حَدِّدِي الْيَوْمَ الوَطَنِيَّ السُّعُودِيَّ باليَوْمِ والتاريخِ الهِجْرِيِّ لِهذا العام:

يُوافِقُ اليَوْمُ الوَطَنِيُّ بِاليَوْمِ وَالتارِيخِ الـهِجْرِيِّ لِـهذا العام:

اليوم	التاريخ
.....	...../...../.....هـ

الوطني يكون يوم 23 سبتمبر من كل عام

U3.indd 61 7/6/20 2:54 PM

حلول
الحلول اون لاين
hulul.online

اليَوْمُ الوَطَنِيُّ مُناسَبةٌ لِتَجْدِيدِ العَهْدِ مَعَ وَلِيِّ الأَمْرِ عَلى السَّمْعِ وَالطاعةِ

مِنْ شِعاراتِ اليَوْمِ الوَطَنِـيّ:

★ وَطَـنُ الـخَـيْـر. ★

★ اليَوْمُ الوَطَنِـيُّ انْتِماءٌ وَوَلاء. ★

نَشاط ٣

اِبْتَكِري شِعارًا لليَوْمِ الوَطَنِـيِّ، وَاكْتُبِيه.

دوماً معاً نحو المجد

U3.indd 62 7/6/20 2:54 PM

طاعةُ وُلاةِ الأَمْرِ واجبٌ يَفْرِضُهُ عَلَيْنا دِينُنَا الإسْلامِيّ.

مِنَ الْقُرْآنِ الكَرِيم:

قالَ تَعالى: ﴿يَٰٓأَيُّهَا ٱلَّذِينَ ءَامَنُوٓاْ أَطِيعُواْ ٱللَّهَ وَأَطِيعُواْ ٱلرَّسُولَ وَأُوْلِي ٱلۡأَمۡرِ مِنكُمۡۖ فَإِن تَنَٰزَعۡتُمۡ فِي شَيۡءٖ فَرُدُّوهُ إِلَى ٱللَّهِ وَٱلرَّسُولِ إِن كُنتُمۡ تُؤۡمِنُونَ بِٱللَّهِ وَٱلۡيَوۡمِ ٱلۡأٓخِرِۚ ذَٰلِكَ خَيۡرٞ وَأَحۡسَنُ تَأۡوِيلًا﴾ [النساء: ٥٩]

نَشاط ٤

أُكْتُبِي تَهْنِئَةً لِلْمَلِكِ -حَفِظَهُ اللّهُ- بِمُناسَبةِ اليَوْمِ الوَطَنِيّ:

والدِي الْغَالِي خادمَ الحَرَمَيْنِ الشَّرِيفَيْن

يسعدني أن أقدم أسمى آيات التهاني والتبريكات إلى خادم الحرمين الشريفين الملك سلمان بن عبد العزيز آل سعود حفظه الله وإلى الشعب السعودي وذلك بمناسبة اليوم الوطني للمملكة العربية السعودية

U3.indd 63 7/7/20 3:11 PM

حلول
الحلول اون لاين
hulul.online

فِي وَطَنِي لَدَيْنا رُؤْية ٢٠٣٠.

رؤيـــة VISION
2030
المملكة العربية السعودية
KINGDOM OF SAUDI ARABIA

أُحِبُّ وَطَنِي وَأُحافِظُ عَلَيْه.

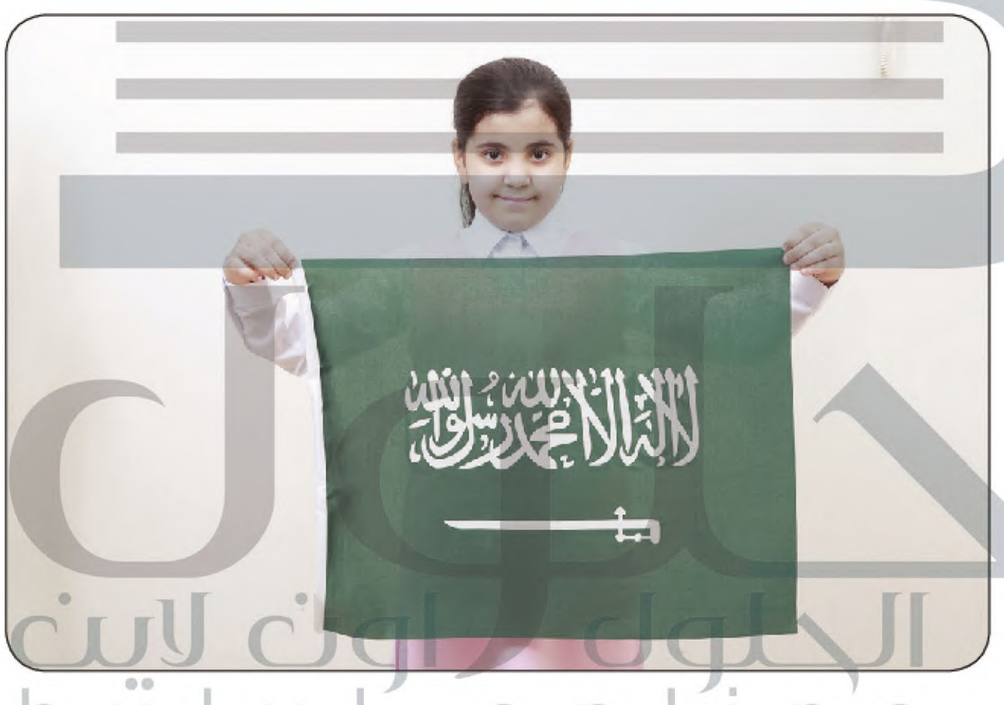

الحلول اون لاين
hulul.online

تواصل

فِي ذِكْرى الْيَوْمِ الوَطَنِيِّ أُقَدِّمُ عِبارةَ شُكْرٍ لِجُنُودِنا البَواسِل:

أقدم شكري وامتناني لجنود الوطن البواسل
الذين يدافعون عن وطننا ويحمونا من كيد
الأعداء

شكراً لكم

U3.indd 64 7/6/20 2:54 PM

حلول
الحلول اون لاين
hulul.online

أَسْتَمِعُ وَأُنْشِد

وَطَنِـي وَطَنِـي سامِـي الـحَسَبِ
يَبْقَـى دَوْمًـا فَـوْقَ السُّحُبِ
رَمْـزُ التَّقْوى رَمْـزُ الأَدَبِ
وَطَنِـي مَهْوى كُـلِّ العَرَبِ
نَحْوَ العَلْيا نَحْوَ الشُّهُبِ

إِرْشَادَاتٌ عَامَّة

١ لِكُلِّ دَوْلَةٍ يَوْمٌ وَطَنِيٌّ خاصٌّ بِها.

٢ مَوْعِدُ اليَوْمِ الوَطَنِيِّ وَتارِيخُهُ ثابِتٌ كُلَّ عامٍ.

٣ اليَوْمُ الوَطَنِيُّ وَسِيلَةٌ لِلتَّعْبِيرِ عَنِ الْحُبِّ وَالوَلاءِ لِلْوَطَنِ وَقِيادَتِهِ الحَكِيمة.

٤ حِمايَةُ وَطَنِنا وَمُحافَظَتُنا عَلى مُمْتَلَكاتِهِ واجِبٌ عَلَيْنا.

★ (أغاريد البلابل) للشاعرة اعتدال موسى ذكر الله.

U3.indd 65 7/6/20 2:54 PM

حلول
الحلول اون لاين
hulul.online

هيّا نمرح

١ اُكْتُبِي الـعِبارةَ بِـتَتَبُّعِ تَرْتِـيبِ الأَرْقــامِ، لِـمَعْرِفةِ الـتَّرْتِيبِ الصَّحِيحِ لَـها:

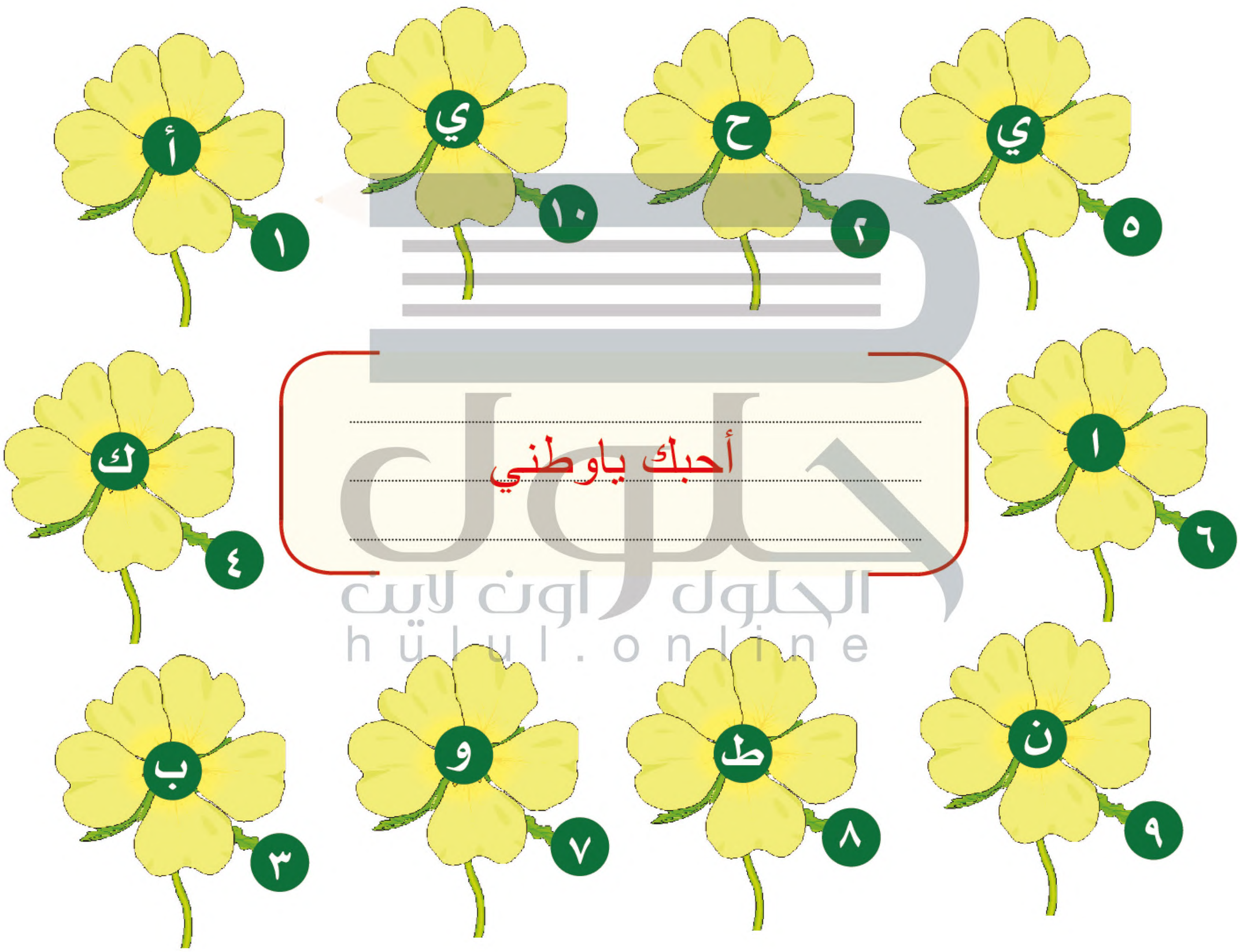

أحبك ياوطني

حلول
الحلول اون لاين
hulul.online

U3.indd 66 7/6/20 2:54 PM

حلول
الحلول اون لاين
hulul.online

١ أُحِيطُ الإجابةَ الصَّحِيحة:

أ. اليَوْمُ الوَطَنِـيُّ ذِكْرى:

- لِبدايةِ العامِ الدِّراسِيّ.
- لِتَوْحِيدِ الـمَمْلَكة.
- لِـمَوْسِمِ الحَجّ.

ب. يُطْلَقُ لَقَبُ خادِمِ الـحَرَمَيْنِ الشَّرِيفَيْـنِ حالِيًّا عَلى:

- الـمَلِك سَلْمان.
- الـمَلِك عَبْدِ العَزِيز.
- الـمَلِكُ سُعُود.

جـ. يُصادِفُ اليَوْمُ الوَطَنِـيُّ:

- الـخامِسَ مِنْ شَهْرِ سِبْتِمْبَر.
- العاشِرَ مِنْ شَهْرِ سِبْتِمْبَر.
- الثالِثَ والعشرينَ مِنْ شَهْرِ سِبْتِمْبَر.

U3.indd 67 7/6/20 2:54 PM

حلول
الحلول اون لاين
hulul.online

٣ اِجْمَعِي الحُروفَ لِكِتابةِ العِبارةِ المَطْلُوبةِ بِخَطٍّ جَمِيل.

ح	م	ا	ك	ا	ل	ل
ي	ن	ط	و	ا	ي	هـ

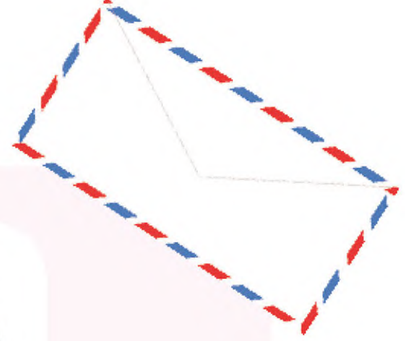

حماك الله ياوطني

حلول
الحلول اون لاين
hulul.online

U3.indd 68 7/6/20 2:54 PM

حلول
الحلول اون لاين
hulul.online
رابط الدليل الرقمي
www.ien.edu.sa

يَـوْمُ الـمُـعَـلِّـم

المَفاهِيمُ الرَّئِيسة :
- المعلم.
- يوم المعلم.

ما أَهَمِّيَّةُ وُجُودِ المُعَلِّمِ فِي الفَصْل؟

حث الطلاب على بناء المستقبل

دَوْرُ المُعَلِّـمِ لا يَقْتَصِـرُ عَلـى العَمَلِيَّـةِ التَّعْلِيمِيَّةِ فَلَـهُ دَوْرٌ مُهِـمٌّ فِي بِناءِ المُسْتَقْبَل.

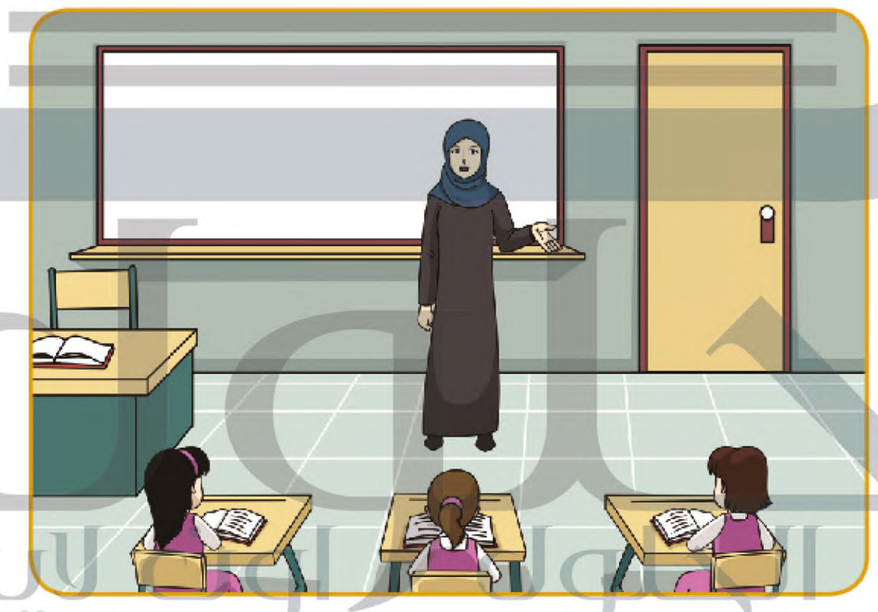

نَـشـاط ١

مَهْنَةُ المُعَلِّم مِنْ أَهَمِّ وَأَصْعَبِ المِهَن فِي الْمُجْتَمَع.

ناقِشِي هَذِه العِبارةَ مَعَ زَمِيلاتِكِ فِي المَجْمُوعة.

لأن هذه المهنة تتطلب من المعلم أن يكون قدوة حسنة لطلابه فهو المسؤول و المربي الفاضل لهم

U3.indd 69 7/6/20 2:54 PM

قِيلَ فِي الْمُعَلِّم:

قُمْ لِلْمُعَلِّمِ وَفِّهِ التَّبْجِيلا ... كَادَ الْمُعَلِّمُ أَنْ يَكُونَ رَسُولًا.

أَعَلِمْتَ أَشْرَفَ أَوْ أَجَلَّ مِنَ الَّذِي ... يَبْنِي وَيُنْشِئُ أَنْفُسًا وَعُقُولًا.

نَشاط ٢

ماذا لَوْ كانَ العالَم بِلا مُعَلِّم؟

لانتشر الجهل والفقر وانعدمت معالم التقدم والتحضر

يَوْمُ الْمُعَلِّمِ هُوَ مُنَاسَبَةٌ عالَمِيَّةٌ تَخْتَصُّ بِتَكْرِيمِ الْمُعَلِّمينَ والإشادة بِجُهُودِهِم حَوْلَ العالَمِ وَيُوافِقُ الخامِسَ مِنْ شَهْرِ أُكْتُوبَر كُلَّ عام.

U3.indd 70 7/6/20 2:54 PM

حلول
الحلول اون لاين
hulul.online

نَشاط ٣

حَدِّدِي يَوْمَ المُعَلِّمِ بِاليَوْمِ وَالتارِيخِ الهِجْرِيِّ لِهَذا العام.

اليوم	التاريخ
يوافق يوم 5 من أكتوبر كل عام	...../...../.....هـ

مُعَلِّمُنا وَقُدْوَتُنا الأَوَّلُ؛ هُوَ النَّبِيُّ مُحَمَّدٌ صلى الله عليه وسلم.

نَشاط ٤

صَمِّمِي بِطاقةً، وَاكْتُبِي فِيها رِسالةً إِلى مُعَلِّمَتِكِ بِمُناسَبةِ يَوْمِ المُعَلِّم.

معلمتي الفاضلة يامن زرعتي في عقولنا حب العلم
ومهدتي لنا الطريق كي نصل إلى أعلى المراتب نقدم لك
رسالة شكر ملؤها المحبة الخالصة والامتنان الكبير

حلول
الحلول اون لاين
hulul.online

أَسْتَمِعُ وَأُنْشِد

مُعَلِّمَتِي مُعَلِّمَتِي ... مَنارُ العِلْمِ وَالأَدَبِ
تُعَلِّمُنِي تُفَهِّمُنِي ... عُلُومَ الدِّينِ وَالعَرَبِي
أَراها الصُّبْحَ تُطْرِبُنِي ... فَأَقْضِي اليَوْمَ فِي طَرَبِ
فَشُكْرًا يامُعَلِّمَتِي ... عَلى عِلْمِي عَلى أَدَبِي
جَزاكِ اللهُ مَغْفِرَةً ... بِها نَعْلُو إلى الرُّتَبِ

نَشاط ٥

تَمَّ اخْتِيارُكِ لِلْمُشارَكَةِ فِي يَوْمِ المُعَلِّمِ ، حَدِّدِي الطرق الَّتِي يُمْكِنُكِ المُشارَكَةُ بِها في هذا اليوم؟

تقديم شهادة شكر وتقدير لهم على المنصة أمام الجميع أو عبر كلمة خلال الاحتفال بهذا اليوم

★ (أغاريد البلابل) للشاعرة اعتدال موسى ذكر الله.

U3.indd 72 7/6/20 2:54 PM

حلول
الحلول اون لاين
hulul.online

التفكير الإبداعي

تَخَيَّلِي أَنَّكِ مُعَلِّمةٌ، كَيْفَ تُحِبِّينَ أَنْ تُعامِلَكِ تِلْمِيذاتُكِ؟

باحترام وأدب وأخلاق عالية وبحرصهم على التعلم ومتابعة الواجبات

إِرْشَادَاتٌ عَامَّة

١ طَلَبُ العِلْمِ فَرِيضةٌ عَلى كُلِّ مُسْلِمٍ وَمُسْلِمة.

٢ مِنْ حَقِّ الـمُعَلِّمةِ عَلَيْك مُعامَلَتُها بِأَدَبٍ وَاحْتِرامٍ.

٣ الـمُعَلِّمةُ تَعْمَلُ مِنْ أَجْلِك وَتُعَلِّمُك ما يُفِيدُك، فَقَدِّمي لَـها الشُّكْرَ.

٤ يَوْمُ المُعَلِّم مُناسَبةٌ لِشُكْرِهِ وَتَقْدِيرِ جُهُودِه.

U3.indd 73 7/6/20 2:54 PM

حلول
الحلول اون لاين
hulul.online

هيّا نمرح

١ اُكْتُبي إجابةَ الأَسْئلةِ فِي الجَدْوَلِ؛ لِلْوُصولِ إلى مَهْنةِ من يَرْتَـقِي بِالـجِيلِ وَيَبْنِـي أَنْفُسًا وَعُقُولًا.

أ. مَنْ يَـقُوم بِالـحِراسةِ لَـيْلًا؟

ب. ما مُفْرَدُ عُمّال؟

جـ. مَنْ يقومُ بِتَـخْطيطِ الـمَبانِي والشَّوارِع؟

د. مَنْ يَبِيعُ البَضائِعَ؟

هـ. مَنْ يُساعِدُ الطَّبِيبَ فِي عَمَلِه؟

أ	ح	ا	ر	س
ب	ع	ا	م	ل
ج	م	ه	ن	د	س
د	ب	ا	ئ	ع
			ل	
هـ	م	م	ر	ض

حلول
الحلول اون لاين
hulul.online

مهنة: المعلم

U3.indd 74 7/6/20 2:54 PM

حلول
الحلول اون لاين
hulul.online

٢ اُكْتُبِي عِباراتِ شُكْرٍ وَامْتِنانٍ لِـمُعَلِّمَتِـكِ مُسْتَـخْدِمةً أَحْرُفَ كَلِمةِ (مُعَلِّمة).

م ممتنة لكي يامعلمتي

ع علمك لايقدر بثمن يامعلمتي

ل لن استطيع أن أصف مدى شكري وامتناني لكي يامعلمتي

م معلمتي هي الأفضل دائماً شكراً لكي

ة تعجز الكلمات أمام حبي وامتناني لمعلمتي

٣ اِسْتَعِينِي بِالكَلِماتِ الآتية، لِكِتابةِ قِصَّةٍ بَسِيطةٍ حَوْلَ المُعَلِّمةِ: (مُعَلِّمة، أَسْماء، فَهِمْتُ، الدَّرْس، شَكَرْتُ ، سَأَلْتُ).

شرحت المعلمة الدرس

فهمت أسماء الدرس

سألت أسماء المعلمة عن الدرس

شكرت أسماء المعلمة

حلول
الحلول اون لاين
hulul.online

حلول
الحلول اون لاين
hulul.online
www.ien.edu.sa

يَوْمُ الغِذاءِ العَالَمِيّ

المَفاهِيمُ الرَّئيسة:
- سوءُ التغذية.
- المجاعة.
- المكافحة.

صِفِي ما تُشاهِدِينَ فِي الصُّورةِ الآتية؟

قالَ تَعالى: ﴿ وَجَعَلْنَا مِنَ ٱلْمَآءِ كُلَّ شَىْءٍ حَىٍّ ۖ أَفَلَا يُؤْمِنُونَ ﴾ [الأنبياء: ٣٠]

U3.indd 76 7/7/20 3:45 PM

حلول
الحلول اون لاين
hulul.online

نَشاط ١

تَخَيَّلِي العالَمَ بِلا ماءٍ أَوْ غِذاءٍ، اُرْسُمِي خَرِيطةً ذِهْنِيَّةً لِما سَيَحْدُث. سينتهي كل شيء وتنتهي الكرة الأرضية

حلول
الحلول اون لاين
hulul.online

حُدِّدَ يَوْمُ الغِذاءِ العالَمِيُّ فِي ١٦ مِنْ شَهْرِ أُكْتُوبَر كُلَّ عام.

١٦ أكتوبر هو ذكرى تأسيس منظمة الأغذية والزراعة (الفاو) التابعة للأمم المتحدة.

نَشاط ٢

يَوْمُ الغِذاءِ العالَمِيُّ يُوافِقُ ١٦ أُكْتُوبَر.

- اِبْحَثِي فِي التَّقْوِيمِ عَنْ هَذا التارِيخِ، وَاكْتُبِي ما يُوافِقُهُ بِالتارِيخِ الهِجْرِيِّ لِهذا العام:

اليوم	التاريخ
.....	..... / ..... / ..... هـ

يوم الغذاء العالمي يكون يوم 16 أكتوبر من كل عام

U3.indd 77 7/6/20 2:54 PM

حلول
الحلول اون لاين
hulul.online

يَهدِفُ يَوْمُ الغِذاءِ العالَمِيِّ إلى زِيادةِ الوعي

- بِمُشكلةِ الجُوعِ
- بِمشكلةِ سوءِ التغذيةِ
- بِمشكلةِ الفقرِ
- الاهتِمام بالإنتاجِ الزِّراعيِّ

❁ يَعتَمِدُ يَوْمُ الغِذاءِ العالَمِيِّ مَوضوعًا مُخْتَلفًا كُلَّ عامٍ.

مِنَ السُّنَّةِ النَّبَوِيَّة :

روى النعمان بن بشير رضي الله عنه عن النبي صلى الله عليه وسلم أنه قال: « مَثَلُ الْمُؤْمِنِينَ فِي تَوَادِّهِمْ وَتَرَاحُمِهِمْ وَتَعَاطُفِهِمْ، مَثَلُ الْجَسَدِ الْوَاحِدِ إِذَا اشْتَكَى مِنْهُ عِضْوٌ تَدَاعَى لَهُ سَائِرُ الْجَسَدِ. بِالسَّهَرِ وَالْحُمَّى». [صحيح مسلم، ٢٥٨٦]

❁ تُساهِمُ بِلادي بِقيادةِ خادمِ الحرمينِ الشريفينِ في التخفيفِ من الفقرِ والجوعِ الذي يُعاني منهُ بعضُ شعوبِ العالمِ، خاصةً الدولُ الإسلاميةُ في أَوقاتِ الكوَارِثِ وَالحُروبِ..... وغيرُهَا.

U3.indd 78 7/6/20 2:54 PM

حلول
الحلول اون لاين
hulul.online

نَشاط ٣

اِخْتاري اسْمَ كارِثةٍ طَبيعِيَّةٍ وَقَعَتْ في بَلَدٍ ما، ثُمَّ بادِلي زَميلَتَك الدَّوْرَ في تَحْديد احْتياجات ذلكَ البَلَد؟

كارَثة تسومَاني والاَحتياجَات لهذَا البلد هي بناء المنازل والمستشفيات والمصانع ووضع الكهرباء والماء للناس

نَشاط ٤

كَيْفَ يُمْكِنُ الاسْتفادةُ مِنْ فائِضِ الطَّعام؟

من خلال إعادة تدويره وتوزيعه على الفقراء

.....

.....

.....

U3.indd 79 7/6/20 2:54 PM

حلول
الحلول اون لاين
hulul.online

إِرْشَادَاتٌ عَامَّة

١ اِقْتَصِدِي فِي اسْتِخْدامِكِ لِلْماءِ؛ لِتَحْقِيقِ هَدَفِ بَرْنامجِ تَرْشِيدِ اسْتِهْلاكِ المِياهِ بِالمَمْلَكَةِ العَرَبِيَّةِ السُّعُودِيةِ (قَطْرة).

٢ يَوْمُ الغِذاءِ العالَمِيُّ تَهْتَمُّ بِهِ الدُّوَلُ؛ لِمُساعَدةِ أَكْثَرَ مِنْ ١٥٠ بَلَدًا فَقِيرًا.

٣ الزِّراعةُ وَتَرْبِيةُ الحَيَواناتِ تُحَقِّقُ الأَمْنَ الغِذائِيّ.

٤ مُساعَدةُ الدُّوَلِ الفَقِيرةِ عَمَلٌ إِنسانِيٌّ، فَساهِمِي فِيه.

٥ الحُرُوبُ والزَّلازِلُ والفَيَضاناتُ تُسَبِّبُ الفَقْرَ وَالدَّمار.

حلول
الحلول اون لاين
hulul.online

U3.indd 80 7/6/20 2:54 PM

حلول
الحلول اون لاين
hulul.online

هيّا نمرح

١ أَضَعُ عَلامةَ (✓) أَمامَ العِبارةِ الصَّحِيحةِ، وَعَلامةَ (✗) أَمامَ العِبارةِ غَيْرِ الصَّحِيحةِ:

١. يُوَافِقُ يَوْمُ الغِذاءِ العالَمِيُّ ١٦ أُكْتوبَر. (✓)

٢. يَهْدِفُ يَوْمُ الغِذاءِ العالَمِيُّ لِلاحْتِفالِ بِالدُّوَلِ الفَقِيرة. (✗)

٣. تُقَدِّمُ حُكُومَتُنا الرَّشِيدةُ الـمُساعَداتِ لِلدُّوَلِ الفَقِيرة. (✓)

٤. مِنْ شِعاراتِ يَوْمِ الغِذاءِ العالَمِيِّ:
(الاسْتِثْمارُ فِي الزِّراعةِ؛ لِتَحْقيقِ الأَمْنِ الغِذائِيّ). (✓)

٢ صَمِّمِي لَوْحةً إِرْشادِيَّةً للتوعية بيَوْمِ الغِذاءِ العالَمِيّ؟

U3.indd 81 7/6/20 2:54 PM

حلول
الحلول اون لاين
hulul.online

٣ أُكْتُبِي ثَلاثةً مِنْ شِعاراتِ يَوْمِ الغِذاءِ العالَمِي لِلْأَعْوامِ السابِقة.

أفعالنا هي مستقبلنا - فلنغير مستقبل الهجرة

المناخ يتغير ,الأغذية والزراعة أيضاً

حلول
الحلول اون لاين
hulul.online

U3.indd 82 7/6/20 2:54 PM

رابط درس الفيديو
www.ien.edu.sa
حلول
الحلول اون لاين
hulul.online

يَوْمُ الصِّحَّةِ العَالَمِيّ

المَفاهِيمُ الرَّئِيسة:
- الصحة.
- يوم الصحة العالمي.

ماذا تَعْنِي لَكِ الصِّحَّة؟

خلو الإنسان من الأمراض

- أَنا أَهْتَمُّ بِصِحَّتِي.
- اِهْتِمامِي بِصِحَّتِي يَقِينِي -بِإِذْنِ اللهِ- مِنَ الْإِصابَةِ بِالأَمْراض.

نَشاط ١

رَقِّمِي الدَّوائِرَ مِنَ الْأَصْغَرِ إِلى الأَكْبَرِ لِتَحْصُلِي عَلى العِبارَةِ المَطْلُوبَةِ، ثُمَّ اكْتُبِيها مُرَتَّبَةً فِي المَكانِ المُخَصَّصِ لَها.

أنا أحافظ على صحتي

حلول
الحلول اون لاين
hulul.online

- يَوْمُ الصِّحَّةِ العالَمِيُّ: هُوَ يَوْمٌ مُخَصَّصٌ لِلتَّوْعِيةِ بِمَوْضُوعٍ صِحِّيٍّ مُعَيَّنٍ فِي ذِكْرى تَأْسِيسِ مُنَظَّمةِ الصِّحَّةِ العالَمِيَّة.
- يُوافِقُ يَـوْمُ الصِّحَّةِ العالَمِيُّ السابِعَ مِنْ شَهْرِ إبْرِيل مِنْ كُلِّ عامٍ فِي أَنْحاءِ العالَم.

نَـشـاط ٢

حَدِّدِي يَوْمَ الصِّحَّةِ العالَمِيَّ بِاليَوْمِ وَالتارِيخِ الهِجْرِيِّ لِهَذا العام :

اليوم	التاريخ
اليوم العالمي للصحة يوافق يوم	7 أبريل/ من كل عام

- يُخَصَّصُ يَوْمُ الصِّحَّةِ العالَمِيُّ لِلتَّعْرِيفِ بِمُشْكِلةٍ صِحِّيَّةٍ واحِدةٍ كُلَّ عامٍ لِلْحَثِّ عَلى ضَرُورةِ الاهْتِمامِ بِها.

U3.indd 84 7/6/20 2:54 PM

حلول
الحلول اون لاين
hulul.online

نَشاط ٣

لِمَ تَخْتَلِفُ شِعاراتُ يَوْمِ الصِّحَّةِ العالَمِيِّ فِي كُلِّ عام؟

لأنه يخصص للتعريف بمشكلة صحية كل عام

مِنْ أَهْدافِ يَوْمِ الصِّحَّةِ العالَمِيِّ :

- تَذْكِيرُ الآخَرِينَ بِأَهَمِيَّةِ الصِّحَّة.
- التَّوْعِيَةُ بِأَهَمِّيَّةِ مَنْعِ انْتِشارِ الأَمْراض.

حلول
الحلول اون لاين
hulul.online

نَشاط ٤

شارِكِي زَمِيلاتِكِ فِي الْبَحْثِ عَنْ شِعارِ يَوْمِ الصِّحَّةِ العالَمِيِّ لِلْعامِ الحالِيِّ، ثُمَّ اكْتُبِيه.

الصحة هي أفضل شيء يمتلكه الإنسان

U3.indd 85 7/6/20 2:54 PM

حلول
الحلول اون لاين
hulul.online

إِرْشَادَاتٌ عَامَّة

١ اُشْكُرِي اللهَ عَلى نِعْمةِ الصِّحَّة.

٢ الصِّحَّةُ تاجٌ عَلى رُؤُوسِ الأَصِحّاءِ لا يَراه إلّا المَرْضى.

٣ يَوْمُ الصِّحَّةِ العالَمِيُّ يَهْتَمُّ بالتَّوْعِيةِ الصِّحَّية.

٤ الوَعْيُ الصِّحِّيُّ مَطْلَبٌ ضَرُورِيٌّ لِكُلِّ فَرْد.

حلول
الحلول اون لاين
hulul.online

U3.indd 86 7/6/20 2:54 PM

حلول
الحلول اون لاين
hulul.online

هيّا نمرح

١ أُلَوِّنُ التاريخَ الصَّحيحَ لِيَوْمِ الصِّحَّةِ العالَمِيّ.

الحلول اون لاين
hulul.online

U3.indd 87 7/6/20 2:54 PM

حلول
الحلول اون لاين
hulul.online

٢ أَقْتَرِحُ شِعارًا لِيَوْمِ الصِّحَّةِ العالَمِيّ.

أحافظ على بيتي من أجل صحتي

حلول
الحلول اون لاين
hulul.online

U3.indd 88 7/6/20 2:54 PM

الحلول اون لاين
hulul.online

تمارين عامة

تَمارِينُ عامّــة

الحلول اون لاين
hulul.online

U3.indd 89 7/6/20 2:54 PM

حلول
الحلول اون لاين
hulul.online

السُّؤالُ الأَوَّلُ:

ضَعِي عَلامةَ (✓) أَمامَ العِبارةِ الصَّحِيحةِ وَعَلامةَ (✗) أَمامَ العِبارةِ غيرِ الصَّحِيحة في الجمل الآتية:

١. يَـجِبُ عَلَيْنا الْـمُحَافَظةُ عَلى البيئةِ مِنَ التَّلَوُّث. (✓)

٢. لا مانعَ مِنْ تَرْكِ الضَّيْفِ بِـمُفْرَدِه. (✗)

٣. تَنَوُّعُ الطَّعامِ يَكُونُ بِتَناوُلِ صِنْفٍ عَلى الْأَقَلِّ مِنْ كُلِّ مَـجْمُوعةٍ مِنْ المَجْمُوعاتِ الـغِذائِيَّةِ الأَرْبَـع. (✓)

٤. يَوْمُ الغِذاءِ العالَمِيُّ هُوَ ١٦ مِنْ شَهْرِ أُكْتُوبَر فِي كُلِّ عام. (✓)

السُّؤالُ الثانِـي:

ضَعِي الكَلِماتِ الآتية فِي الفَراغاتِ المُناسِبة:

النَّخْلِ – اَلتَّدْوِيرُ – لِلنُّـزْهةِ – العامِلةَ – يَوْمُ الصِّحَّةِ العالَمِيُّ.

- عِنْدَ الـخُرُوجِ **للنزهة** أُحْضِرُ جَـمِيعَ مـا أَحْتاج.
- **التدوير** يَـحُدُّ مِـنْ تَلَوُّثِ البِيئة.
- نَـحْصُلُ عَلى التَّمْرِ مِن **النخل**.
- أَحْتَرِمُ **العاملة** وَأُقَدِّرُ جُهُودَها.
- **يوم الصحة العالمي** هُوَ ذِكْرى تَأْسِيسِ مُنَظَّمةِ الصِّحَّةِ العالَمِيَّة.

U3.indd 90 7/6/20 2:54 PM

حلول
الحلول اون لاين
hulul.online
حلول عامة

السُّؤالُ الثالِث:

أَخْتارُ الإجابةَ الصَّحيحة الآتية:

١. أَثْناءَ شَرْحِ الْـمُعَلِّمة:

أَسْتَمِعُ إِلَيْها ولا أُقاطِعُها. أَتَـحَدَّثُ مَعَ زَمِيلَتِـي. أُرَتِّبُ كُتُبِـي وَدَفاتِري.

٢. المَجْمُوعاتُ الغِذائِيَّة:

سِتُّ مَـجْمُوعَاتٍ. أَرْبَعُ مَـجْمُوعَاتٍ. ثَلاثُ مَـجْمُوعَاتٍ.

٣. يُصادِفُ اليَوْمُ الوَطَنِيُّ:

الخامِسَ مِنْ سِبْتِمْبَر. العاشِرَ مِنْ سِبْتِمْبَر. الثالِثَ وَالعِشْرِينَ مِنْ سِبْتِمْبَر.

حلول
الحلول اون لاين
hulul.online

U3.indd 91 7/6/20 2:54 PM