حلول
الحلول اون لاين
hulul.online

تجربة استهلالية

ما ملمس ديدان الأرض؟

ستفحص في هذه التجربة دودة معروفة لك، هي دودة الأرض الظاهرة في الصفحة الأولى من هذا الفصل.

خطوات العمل

1. املأ بطاقة السلامة في دليل التجارب العملية.
2. احصل على دودة الأرض من معلمك.
   تنبيه: عامل الدودة برفق طوال الوقت.
3. مرر إصبعك بلطف على طول الجانب الظهري والجانب البطني للدودة، ثم أعد تمرير إصبعك في اتجاه معاكس للحركة الأولى، وسجّل ملاحظاتك.
4. افحص بعدسة مكبرة الجهة البطنية للدودة. وسجل ملاحظاتك.
5. اغسل يديك، وأعد دودة الأرض إلى معلمك.

التحليل

1. **قارن** بين ملمس دودة الأرض عندما مررت بإصبعك على الجانب البطني للدودة، ثم عندما مررت به على الجانب الظهري.
2. **استنتج** ما الاختلافات التي شاهدتها والتي يمكن أن تكون تكيفًا مهمًّا.
3. **فسّر** ما الذي شاهدته على الجانب البطني لدودة الأرض، ويوضح ما أحسست به؟

ج١: ملمس دودة الأرض الجانب البطني: أشواك صغيرة تسمى الهلب، الجانب الظهري: حلقات مجزأة

ج٢: جسمها رطب ليساعدها على التخلص من ثاني أكسيد الكربون

ج٣: الهلب: تساعد على تثبيت الدودة بالتربة وتساعدها على الحركة

المطويات
منظمات الأفكار

الديدان الحلقية اعمل المطوية الآتية لتساعدك على وصف طوائف الديدان الحلقية الثلاث الرئيسة.

الخطوة 1 اطو صفحة ورقية إلى ثلاثة أجزاء، كما في الشكل الآتي:

الخطوة 2 اطو الورقة إلى أسفل على بعد 2.5 cm من جهة الطرف العلوي، كما في الشكل الآتي:

الخطوة 3 افتح الورقة المطوية، وارسم خطوطًا على طول 2.5 cm من الجهة العليا ليصبح لديك ثلاثة أعمدة. اكتب العناوين التالية لهذه الأعمدة: ديدان الأرض، الديدان الشوكية، العلق الطبي، كما في الشكل الآتي:

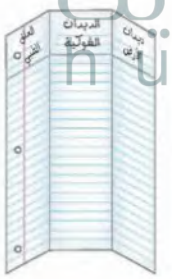

المطويات استعمل هذه المطوية في القسم 4 – 7، وفي أثناء قراءتك للدرس صف الملامح والخصائص المميزة لكل طائفة في العمود الملائم.

رابط الدرس الرقمي
www.ien.edu.sa
حلول
الحلول اون لاين
hulul.online

7–1

الديدان المفلطحة
Flatworms

الأهداف

- **تقارن** بين تكيفات الديدان المفلطحة، التي تعيش متطفلة والتي تعيش حرة.
- **توضح** كيفية محافظة الديدان المفلطحة على الاتزان الداخلي.
- **تقارن** بين الطوائف الثلاث للديدان المفلطحة.

مراجعة المفردات

العديمة التجويف الجسمي: حيوانات ليس لها تجويف جسمي.

المفردات الجديدة

البلعوم
الخلية اللهبية
العقدة العصبية
التجديد
الرأس
القطعة

الفكرة الرئيسة الديدان المفلطحة حيوانات عديمة التجويف الجسمي، رقيقة، مسطحة، تعيش حرة أو متطفلة.

الربط مع الحياة: عندما يضطر الناس إلى السير تحت المطر فإنهم يرتدون عدة طبقات من الملابس، حتى لا يصل الماء إلى أجسامهم. أما الديدان فقد خلق الله لها طبقة واحدة رقيقة لكي ينفذ إليها الماء من الوسط المحيط بها، مما يتيح لها أداء وظائفها، ويمكّنها من البقاء حيّة.

تركيب جسم الديدان المفلطحة Body Structure

يبين المخطط في الشكل 1–7 أن شعبة الديدان المفلطحة عديمة التجويف الجسمي، أما شعبة الديدان الأسطوانية فهي كاذبة التجويف الجسمي، وتشترك الشعبتان في خاصية التناظر الجانبي؛ حيث يمكن تقسيم جسم هذه الديدان طوليًّا إلى جزأين متماثلين كل منهما صورة للآخر. وتُعد خاصية التناظر الجانبي مرحلة أساسية تسمح لأجزاء من الجسم بتكوين أعضاء مختلفة. كما أن الحيوانات ذات التناظر الجانبي أكثر قدرة على الحركة من الحيوانات ذات التناظر الشعاعي. وتضم شعبة الديدان المفلطحة أكثر من 20,000 نوع. ويبين الشكل 1–7 بعض التنوع في هذه الديدان. ويتراوح طول الديدان المفلطحة بين ملمتر واحد إلى عدة أمتار، ولها جسم رقيق مسطح يشبه الشريط. وتختلف الديدان المفلطحة عن الإسفنجيات واللاسعات في أن لها رأسًا محددًا وأعضاء داخل جسمها. تعيش معظم الديدان المفلطحة متطفلة داخل حيوانات مختلفة، في حين يعيش بعضها في الماء العذب أو المالح أو المواطن البيئية الرطبة.

الشكل 1–7 لاحظ في الشكل أدناه أن الديدان المفلطحة هي أول الحيوانات التي لها تناظر جانبي في المخطط.
فسر اختلاف التناظر بين الديدان المفلطحة واللاسعات.

حلول الحلول اون لاين hulul online

اللاسعات ذات تناظر شعاعي متكون من طبقتين داخلية وخارجية من الخلايا (بطيئة الحركة أو جالسة)

الديدان المفلطحة ذات تناظر جانبي مكون من ثلاث طبقات من الخلايا: خارجية وداخلية ومتوسطة (لها رأس محدد وأعضاء داخل جسمها) - أكثر حركة من اللاسعات

الدودة المثقبة
(الدودة الكبدية)

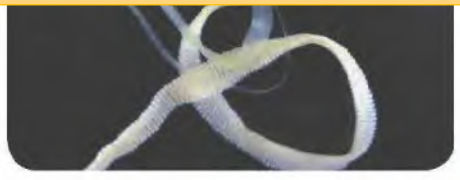

تركيب الجسم

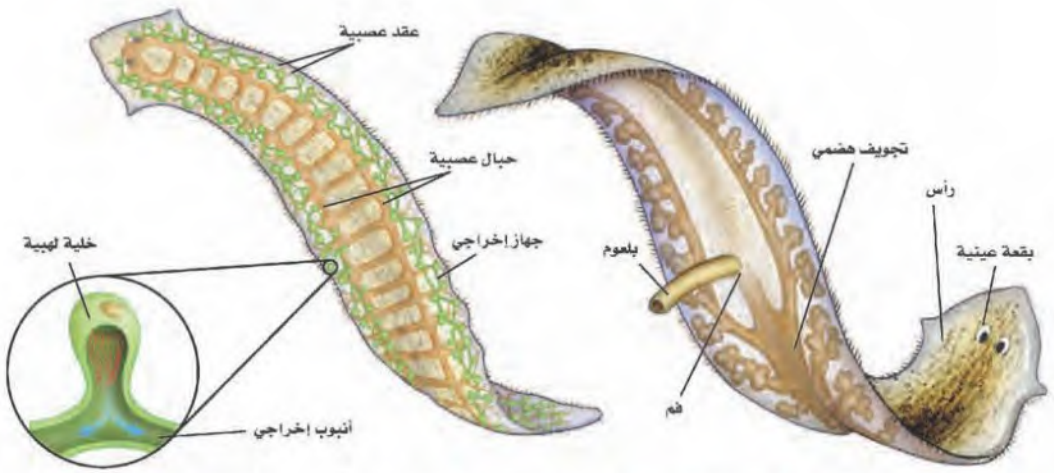

■ الشكل 2–7 توجد أجهزة بسيطة — منها الجهاز العصبي والجهاز الإخراجي — في الديدان المفلطحة (البلاناريا).

التغذّي والهضم Feeding and Digestion تتغذى الديدان المفلطحة الحرة المعيشة على المخلوقات الميتة أو البطيئة الحركة. تتناول هذه الديدان غذاءها عبر عضو عضلي يسمى **البلعوم** pharynx ، يمتد خارج فمها، كما هو مبين في **الشكل 2–7**. ويفرز إنزيمات تهضم الفريسة التي يلتقطها، ثم يمرر الطعام بعد ذلك إلى القناة الهضمية لاستكمال عملية الهضم. وليس للديدان المفلطحة فتحة إخراج، لذا تتخلص من فضلاتها عن طريق الفم.

وللديدان المفلطحة الطفيلية تراكيب للتغذّي أكثر تعقيدًا من غيرها؛ ومنها الممصات والخطاطيف التي تمكّنها من الالتصاق بالعائل. ولا تحتاج بعض الديدان المفلطحة الطفيلية إلى جهاز هضمي؛ لأنها تحصل على الغذاء مباشرة من دم العائل وأنسجته، فإذا كان لبعضها جهاز هضمي فهو بدائي جدًّا.

ماذا قرأت؟ قارن بين الديدان المفلطحة الحرة المعيشة والطفيلية من حيث التغذّي والهضم.

الديدان المفلطحة الحرة المعيشة: تتغذى على الحيوانات الميتة أو بطيئة الحركة باستخدام البلعوم عضو عضلي يمتد خارج فمهاء ثم يفرز إنزيمات للهضم ثم يرسلها لاستكمال الهضم في القناة الهضمية

الديدان المفلطحة المتطفلة: لا تحتاج إلى جهاز هضمي لأنها تحصل على غذائها جاهز (الدم) من العائل بواسطة الممصات أو الخطافات

مضيئة لتُوجِّه الماءَ والفضلات إلى أنابيب إخراجية، ثم تطرحها خارج جسمها عبر ثقوب إخراجية موجودة على جانبي الجسم. وإضافة إلى الدور الذي تقوم به الخلايا اللهبية فإن الديدان المفلطحة تحافظ على الاتزان الداخلي وإخراج الفضلات عن طريق الفم.

حلول
الحلول اون لاين
hulul.online

الاستجابة للمثيرات Response to stimuli يتم التنظيم العصبي في الديدان المفلطحة استجابة أجسامها للمثيرات البيئية. ويتكون الجهاز العصبي في الديدان المفلطحة من حبلين عصبيين طوليين متصلين بأنسجة عصبية مستعرضة على طول جسمها. وتشبه هذه درجات السلم في معظم الديدان المفلطحة. وتتصل مقدمة الحبلين العصبيين بانتفاخ مكون من عقد عصبية ganglia ترسل إشارات عصبية من الجسم وإليه **الشكل 2-7**.

الحركة Movement تتحرك بعض الديدان المفلطحة بانقباض عضلاتها. وتهرب معظم الديدان المفلطحة الحرة من الأعداء وتبحث عن الطعام عن طريق الانزلاق بالأهداب الموجودة على جوانب البطن؛ حيث تفرز البلاناريا مخاطًا يساعدها على الانزلاق والالتصاق في الأماكن المائية المختلفة.

التكاثر Reproduction الديدان المفلطحة خنثى وبعضها كدودة البلهاريسيا وحيدة الجنس؛ لأن البويضات والحيوانات المنوية تنتج في الدودة نفسها. في عملية التكاثر الجنسي تتبادل كل دودتين الحيوانات المنوية، وَتُلَقّح البويضات داخليًا. وفي الديدان المفلطحة التي تعيش في المياه تنطلق اللاقحة (الزيجوت) في الماء داخل شرنقة لتفقس بعد أسابيع قليلة. كما تتكاثر الديدان المفلطحة الحرة لاجنسيًّا عن طريق التجديد regeneration، وتنمو أجزاء جسم الدودة التي فُقدت نتيجة تلف أو افتراس. فإذا قُطعت دودة البلاناريا (رأسيًّا) نصفين كذا الجزء قان

تجربة 1-7

قوة التكبير X 10

البلاناريا

لاحظ البلاناريا

كيف تتحرك البلاناريا؟ وكيف تتغذى؟

استقص الصفات الطبيعية وسلوك البلاناريا عن طريق ملاحظة هذه الدودة المفلطحة.

خطوات العمل

1. املأ بطاقة السلامة في دليل التجارب العملية.
2. لاحظ البلاناريا في وعاء مملوء بالماء مستعملاً عدسة مكبرة.
3. اعمل جدولاً للبيانات لتسجل ملاحظاتك.
4. سجل الصفات الطبيعية للدودة وسلوكها.
5. ضع قطعة صغيرة من بياض بيضة مطبوخة في الوعاء، وشاهد طريقة تغذّي البلاناريا.

التحليل:

1. قارن بين الصفات الطبيعية لكل من البلاناريا ودودة الأرض في التجربة الاستهلالية.
2. حلل كيف يساعد شكل البلاناريا على حركتها والعيش في بيئتها؟
3. استنتج لماذا صنّف العلماء البلاناريا في مجموعة منفصلة عن الديدان الأخرى؟

الحلول اون لاين
hulul.online

ج١: البلاناريا: تتحرك بانقباض عضلاتها، لها أهداب على جوانب البطن تستخدمها لتهرب من أعدائها وللبحث عن الطعام؛ جسمها الرقيق يساعدها للحصول على الأكسجين من الماء

دودة الأرض: تنقبض العضلات الدائرية بالحلقات لتدفع السائل بداخلها وكما يوجد الهلب على الجهة البطنية تساعدها في التثبيت بالتربة والحركة

ج٢: تتكون للبلاناريا هذه البقعة العينية للإحساس بالضوء، وخلايا حسية لتتعرف بالمواد الكيميائية وحركة الماء. وتوجد أيضاً زوائد تعمل كمستقبلات كيميائية تساعدها على تحديد أماكن الغذاء

ج٣: لأنها عديمة التجويف الجسمي

تنوع الديدان المفلطحة Diversity of Flatworms

هناك ثلاث طوائف رئيسة للديدان المفلطحة؛ التربلاريا، والديدان المثقبة، والديدان الشريطية (السستودا). تعيش التربلاريا حرة في الطبيعة. أما الديدان المثقبة والديدان الشريطية فهي طفيلية.

التربلاريا Turbellarians تضم طائفة التربلاريا نوع يسمى البلاناريا التي تعيش في الماء العذب والماء المالح، وبعضها يعيش في التربة الرطبة، وهي تتفاوت في اللون والحجم وشكل الجسم. ولهذه المجموعة من الديدان بقعة عينية للإحساس بالضوء، وخلايا حسية لتعرف المواد الكيميائية وحركة الماء، كما في **الشكل 4–7**، وتوجد على جانبي رأسها زوائد تعمل مستقبِلات كيميائية تساعدها على تحديد مكان الغذاء. وفي بعض الأحيان تساعد البقع العينية على تحديد شدة الإضاءة التي قد تحميها من الأعداء.

الشكل 4–7 تجمع الخلايا الحساسة للضوء يشكل البقع العينية. لاحظ الزائدة الشبيهة بالأذينة التي تمتد من المنطقة نفسها.

الديدان المثقبة Trematodes تنتمي الدودة الكبدية إلى طائفة الديدان المثقبة. تعيش معظم أفراد هذه الطائفة متطفلة على دم العائل وأعضاء جسمه. ويبين **الشكل 5–7** دورة حياة دودة البلهارسيا، (شستوسوما *Schistosoma*) والتي تُعد نوعًا آخر من الديدان المثقبة. لاحظ أن هذه الدودة تحتاج إلى عائلين لتكمل دورة حياتها.

عندما يصاب الإنسان بدودة الشستوسوما، تصل البيوض التي اخترقت الجلد إلى الأوعية الدموية وتسدها مسببة انتفاخ الأنسجة التي تستقر فيها وتدمرها، ويمكن تجنب الإصابة بديدان الشستوسوما بمعالجة مياه الصرف الصحي، وارتداء الملابس الواقية عند دخول الماء الملوث للسباحة أو الخوض فيه وللمزيد من المعلومات عن مرض البلهارسيا ارجع إلى موقع البوابة الإلكترونية لوزارة الصحة بالمملكة العربية السعودية www.moh.gov.sa.

الشكل 5–7 تحتاج دودة الشستوسوما إلى عائلين، هما الإنسان والقواقع لتكمل دورة حياتها.

استنتج لماذا يوجد شكلان مختلفان ليرقات الدودة المثقبة؟

لأنها تحتاج لعائلين لتكتمل دورة حياتها؛ لذا يوجد شكلين مختلفين من اليرقات ليلائم العائل الخاص به

ج١: يمكن أن تحصل على الأكسجين والغذاء بوساطة عملية الانتشار

ج٢: للديدان المفلطحة الحرة المعيشة فم وقناة هضمية في حين أن للديدان المفلطحة الطفيلية الطفيلات لتلتصق بالعائل وليس لها جهاز هضمي

ج٣: الهضم: التربلارينا - بلعوم؛ فم الديدان المثقبة - ممصات للدم؛ الديدان الشريطية لا يوجد لها

التنفس: التربلارينا - الانتشار - الديدان المفلطحة - الانتشار، الديدان الشريطية - الانتشار

الحركة: التربلارينا - العضلات، الاهداب، الديدان المثقبة؛ لا يوجد في الدودة البالغة؛ الديدان الشريطية - لا يوجد

التكاثر: المجموعات الثلاث - خناث؛ أيضاً تتكاثر التربلارينا لا جنسيا عن طريق التجدد

ج٤: تطرح الماء خارج جسمها وتبقى الخلايا غير مشبعة بالماء

ج٥: تفضل البلاناريا المياه المالحة والعذبة والتربة الرطبة، نحضر أربع إناءات ونضع في الأول مياه مالحة؛ والثاني مياه عذبه؛ والثالث تربة رطبة؛ والرابع تربة جافة وبملاحظة سلوك الدودة في كل وعاء، فنجد أن الدودة مستقرة في ثلاث وعاءات؛ بينما تتحرك في الرابع بحثاً على وسط مناسب

ج٦: تكون الممصات والخطافات للتثبيت داخل أمعاء العائل والحصول على الغذاء؛ أما باقي جسمها مكون من قطع تنفصل بعد إخصاب البيوض لتخرج مع براز العائل

التقويم 1–7

الخلاصة

- للديدان المفلطحة تناظر جانبي، وهي عديمة التجويف الجسمي، ولها عدد محدود من الأعضاء والأجهزة.
- بعض الديدان المفلطحة تعيش حرة، في حين يعيش بعضها الآخر متطفلاً.
- الطوائف الثلاث الرئيسة للديدان المفلطحة هي: التربلاريا، والديدان المثقبة، والديدان الشريطية (السستودا).
- للديدان المفلطحة الطفيلية تكيفات خاصة للعيش متطفلة.

فهم الأفكار الرئيسة

1. الفكرة الرئيسة **قوّم** فائدة الجسم الرقيق (القليل السُّمك) في الديدان المفلطحة.
2. **قارن** بين تكيف الديدان المفلطحة الحرة المعيشة والديدان المفلطحة الطفيلية.
3. **قارن** بين الديدان المفلطحة الحرة المعيشة والطفيلية من حيث الهضم والتنفس والتكاثر والحركة، ثم اعرض ما توصلت إليه على زملائك.
4. **حلّل** أهمية الخلايا اللهبية في الديدان المفلطحة.

التفكير الناقد

5. **صمّم تجربة** تحدد فيها البيئة المناسبة للبلاناريا.
6. **قوّم** كيف تكيفت طائفتا الديدان الطفيلية للعيش في مواطنها البيئية؟
7. **ارسم** التناظر الجانبي في البلاناريا. ووضح فائدة هذا التناظر لتكيف البلاناريا.

يترك للطالب