

اسم الطالب: ..... الصف: السادس / .....

**ورقة دعم إثرائية – لاختبارات منتصف الفصل الأول - الصف السادس**

**السؤال الأول: -**

ضع مربعاً حول الإجابة الصحيحة فيما يأتي:

(1) – الاستخدام المفرط للحواسيب يؤدي إلى.

- (أ) ألم في الأسنان.  
(ب) ألم في البطن.  
(ج) زيادة التركيز والانتباه.  
(د) ألم في الظهر.

(2) – تحتوي المجلة على عناصر مهمة منها.

- (أ) رسومات .  
(ب) صور.  
(ج) صفحة الغلاف.  
(د) جميع ما سبق.

(3) – يعرض علاقات متناسقة مع الترتيب من الأعلى أو الأسفل فما هو الشكل؟

|     |  |                  |     |  |                  |
|-----|--|------------------|-----|--|------------------|
| (أ) |  | قائمة (List)     | (ب) |  | هرمي (Pyramid)   |
| (ج) |  | هيكل (Hierarchy) | (د) |  | معالجة (Process) |

(4) – يقوم بعرض خطوات عملية أو جدول زمني فما هو الشكل؟

|     |  |                  |     |  |                  |
|-----|--|------------------|-----|--|------------------|
| (أ) |  | معالجة (Process) | (ب) |  | هيكل (Hierarchy) |
| (ج) |  | هرمي (Pyramid)   | (د) |  | قائمة (List)     |

(5) – نوع ال SmartArt الذي يمكن استخدامه لتمثيل شجرة العائلة هو.

|     |  |                  |     |  |                  |
|-----|--|------------------|-----|--|------------------|
| (أ) |  | قائمة (List)     | (ب) |  | هرمي (Pyramid)   |
| (ج) |  | هيكل (Hierarchy) | (د) |  | معالجة (Process) |

6 - بيئة العمل غير الملائمة تؤدي الى.

أ) مشاكل المفاصل والأربطة.

ج) زيادة التركيز والانتباه.

ب) ألم في البطن.

د) ألم الأسنان.

7 - من الآثار السلبية لاستخدام التكنولوجيا.

أ) مرض السكري.

ج) توفير مصادر المعلومات.

ب) الانطواء وفقدان التواصل مع الأصدقاء.

د) آلام المعدة.

8 - تحتوي شجرة المجلدات في المجلة على.

أ) مجلد رئيس فقط.

ج) مجلدات فرعية فقط.

ب) صور فقط.

د) مجلد رئيسي ومجموعة من المجلدات الفرعية.

9 - بيئة العمل غير الملائمة تؤدي إلى.

أ) مشاكل في المفاصل والأربطة.

ج) آلام الظهر.

ب) آلام الأكتاف.

د) جميع ما سبق.

10 - من الآثار الإيجابية لاستخدام التكنولوجيا.

أ) مرض السكري.

ج) توفير مصادر للمعلومات.

ب) الانطواء وفقدان التواصل مع الأصدقاء.

د) آلام في المعدة.

11 - عند إنشاء مجلة باستخدام برنامج "MS Word"، يُمكن أن تحتوي شجرة المجلدات على.

أ) مجلد واحد فقط وهو المجلد الرئيس.

ج) مجلد واحد فقط وهو مجلد الفيديوهات.

ب) مجلد واحد فقط وهو مجلد الصور.

د) مجلد رئيس ومجموعة من المجلدات الفرعية.

12 - الرسم التوضيحي من نوع مصفوفة، هل.

أ) يُظهر كيفية ترابط الأجزاء بالكل.

ج) يعرض خطوات غير متسلسلة.

ب) يعرض عملية مستمرة.

د) للمقارنة أو لعرض علاقة بين فكرتين.

**السؤال الثاني: -**

- هل الجملة التالية صحيحة أم خطأ مع تصويب الخطأ؟

1- تحتوي شجرة المجلدات على مجلدٍ رئيسٍ ومجموعة من المجلدات الفرعية والملفات. ( ✓ )

2- يمكن نقل النصوص والصور من أعمال الآخرين دون الإشارة إلى مصدرها. ( x )

التصحيح: يجب الإشارة إلى مصدر المعلومات

3- تخطيط محتويات المجلة على ورق يفيد في تصور طريقة عرض الصفحات. ( ✓ )

4- يسبب الاستخدام المفرط للحاسوب إجهاداً بدنياً. ( ✓ )

- أكمل الفراغ بالكلمات المناسبة من الجدول التالي:

| القائمة     | العلاقة                | الرسومات التوضيحية |
|-------------|------------------------|--------------------|
| خطط على ورق | البحث حول موضوع المجلة | معالجة النصوص      |

1) أفضل طريقة لتقديم الإرشادات الصحية في المجلة هي باستخدام ..الرسومات التوضيحية.....

2) رسم توضيحي يستخدم للمقارنة بين فكرتين هو .....العلاقة.....

3) رسم توضيحي يستخدم لإظهار الخطوات أو العناصر غير المتسلسلة...القائمة.....

4) لإنشاء صفحات المجلة وتنسيقها نستخدم برنامجاً لـ .....معالجة النصوص.....

5) الخطوة السادسة من خطوات تصميم مجلة هي .....البحث حول موضوع المجلة.....

- قم بتصحيح الخطأ في العبارة التي تحتها خط فيما يلي:

1- يسبب الاستخدام المفرط للحاسوب قوة في العضلات.

.....ألم الظهر / قلة النوم / الصداع / ضعف التركيز / إصابة العينين بالإجهاد.....

2- يستخدم برنامج الأكسل لإنشاء صفحات المجلة وتنسيقها بالشكل المناسب.

.....الورد / Microsoft Word.....

السؤال الثالث: -

- صل بين استخدام الرسومات التوضيحية (SmartArt) وشكله الصحيح:

| م | الشكل   | استخدام الرسومات التوضيحية (SmartArt)                |
|---|---------|--|
| 1 | علاقة   | تستخدم لإظهار الخطوات أو العناصر غير المتسلسلة.      |
| 2 | القائمة | تستخدم للمقارنة أو لعرض العلاقة بين فكرتين.          |
| 3 | هيكل    | تستخدم لإظهار العلاقة بين الجزء والكل.               |
| 4 | معالجة  | يستخدم لإظهار معلومات أو تقارير متسلسلة بشكل تنظيمي. |
| 5 | مصفوفة  | يعرض خطوات عملية أو جدول زمني.                       |

- صل بين اسم الرسم التوضيحي وشكله الصحيح: -

|        |                          |                          |        |
|--------|--------------------------|--------------------------|--------|
| هيكل   | <input type="checkbox"/> | <input type="checkbox"/> | دائري  |
| معالجة | <input type="checkbox"/> | <input type="checkbox"/> | هيكل   |
| دائري  | <input type="checkbox"/> | <input type="checkbox"/> | معالجة |
| هرمي   | <input type="checkbox"/> | <input type="checkbox"/> | هرمي   |

السؤال الرابع :-

- اكتب خطوات تصميم المجلة في الشكل التالي.

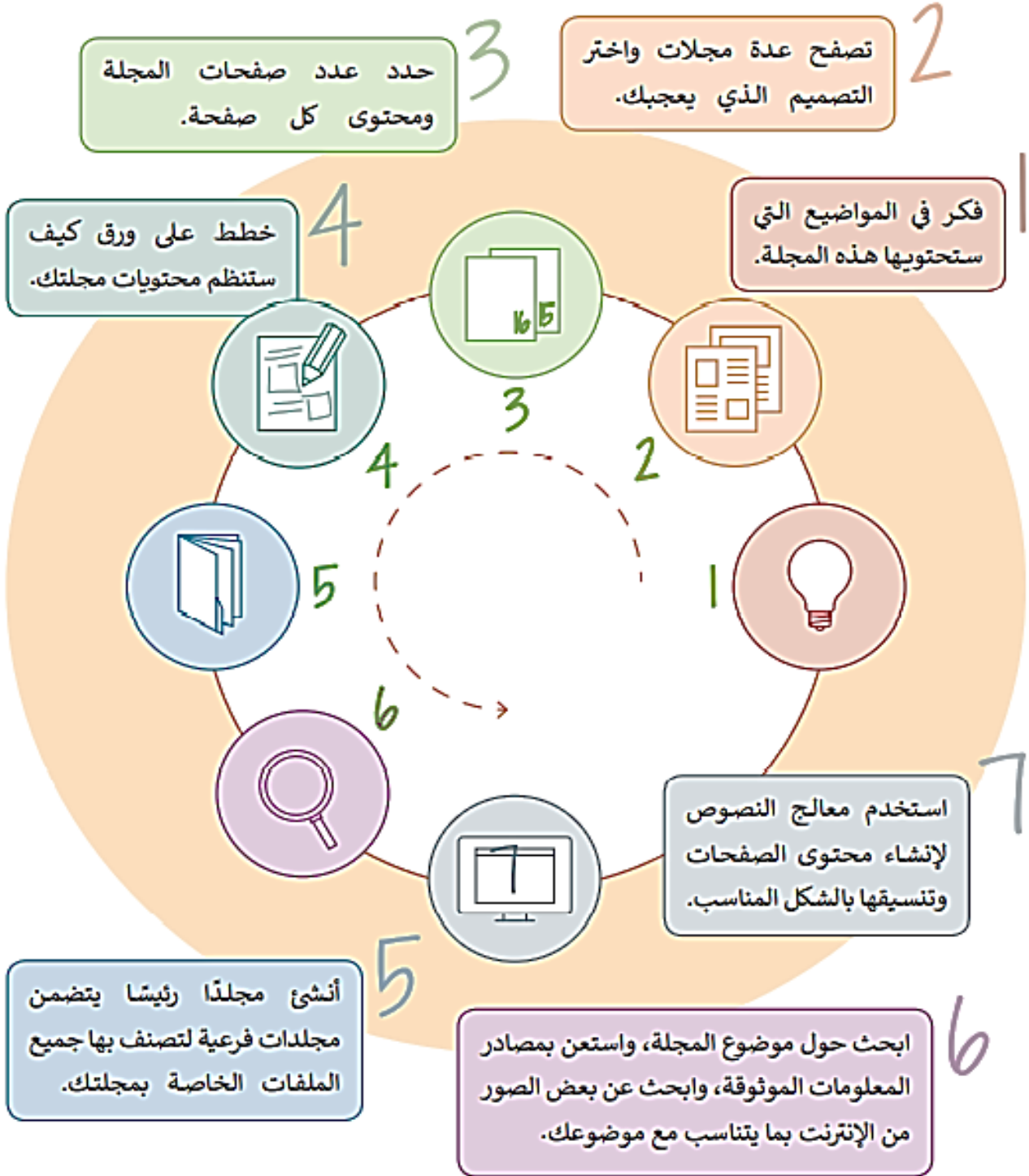



### السؤال الخامس: -

1) هناك تأثيرات سلبية وإيجابية للتكنولوجيا، قم بتصنيفها حسب الجدول التالي وذلك بوضع علامة "×" في الخانة المناسبة: -

| سلبية | إيجابية | تأثيرات التكنولوجيا                                      |
|-------|---------|--|
|       | ×       | توفير أدوات للتواصل مع الناس تتجاوز حدود الدول.          |
| ×     |         | مشاكل الخصوصية.  |
| ×     |         | وجود الكثير من المعلومات غير الموثوقة على شبكة الإنترنت. |
|       | ×       | الروبوتات تقلل تكلفة عمليات التصنيع.                     |
|       | ×       | تقديم الخدمات الطبية عن بعد.                             |
| ×     |         | المشاكل الصحية بسبب الاستخدام المفرط للحاسوب.            |

2) فيما يلي، الخطوات الأربعة الأولى من خطوات تصميم المجلة، لكنها غير مرتبة، قم بترتيبها من 1 إلى 4:

|  |  |   |
|--|--|---|
|  | قم بتصفح عدة مجلات واختر التصميم الذي يعجبك.       | 2 |
|  | فكر في المواضيع التي ستحتويها هذه المجلة.          | 1 |
|  | خطّط على ورق كيف ستنظّم محتويات مجلتك.             | 4 |
|  | يجب عليك أن تحدّد عدد صفحات المجلة ومحتوى كل صفحة. | 3 |

السؤال السادس: -

- اذكر مشكلتين اثنتين من الاستخدام المفرط للحواسيب.

1- .....الصداع.....

2- .....آلام الظهر.....

- عدد تأثيرين اثنين من تأثيرات بيئة العمل غير الملائمة على المستخدم.

1- .....آلام الظهر والرقبة.....

2- .....آلام الأكتاف واليدين.....

- وضح لماذا يتم استخدام الأشكال (Shapes) في تصميم المجلة.

.....وسيلة شرح لجعل المجلة أكثر جاذبية.....

- اذكر تأثيرين اثنين من التأثيرات الإيجابية لاستخدام التكنولوجيا.

1- .....توفير مصادر المعلومات.....

2- .....تقديم الخدمات الطبية عن بعد.....

- عدد اثنين من العناصر التي يمكن أن تحتوي عليها المجلة.

1- .....صفحة غلاف/مصور ورسومات... ..

2- .....صفحات المحتوى/جدول المعلومات.....

راجين لكم دوام التوفيق والنجاح ..... قسم الحوسبة وتكنولوجيا المعلومات