وزارة التربية
الإدارة العامة لمنطقة الأحمدي التعليمية
مدرسة عبد الرحمن الداخل الابتدائية بنين

٢٠

الاختبار التجريبي للوحدة الثالثة للصف الثاني
لمادة اللغة العربية
الفصل الدراسي الأول للعام ٢٠١٩ / ٢٠٢٠ م

الاسم : ..... الصف : ٢/

أوّلاً : الكفاية العامة (القراءةُ و المشاهدةُ) .

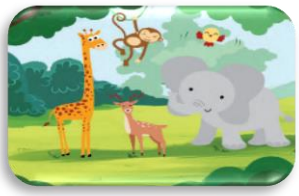

المعيار ٢-٢

أ) أخْتارُ الإجابَةَ الصَّحيحَةَ مِنْ بَيْنِ الأَقْواسِ :

١- لَمْ يَسْتَجِبْ الْغَزالُ لِتَنْبيهِ الْعُصْفورَةِ لِأَنَّـهُ (كانَ مَشْغولًا بالْغِناءِ - كانَ مَشْغولًا بِالْقَفْزِ)

٢- الْفِكْرَةُ الَّتي تَوَصَّلَتْ إليها الْعُصْفورَةُ في النِّهايَةِ (أَنْ تُنادِيَ حَيَواناتٍ أَكْثَرَ - أَنْ تَأْتِيَ بِحَبْلٍ)

ب) أَضَعُ الْعَلامَةَ (✓) أَمامَ الْجُمْلَةِ الصَّحيحَةِ ،والعلامةَ (X) أَمامَ الْجُمْلَةِ غَيْرِ الصَّحيحَةِ :

١- أَوَّلُ حَيَوانٍ أَخْبَرَتْهُ الْعُصْفورَةُ هُوَ الْفيلُ . ( )

٢- لَجَأَتِ الْعُصْفورَةُ لِحَيَواناتِ الْغابَةِ لِكَيْ تُنْقِذَ الْغَزالَ . ( )

أ.حسين الغريب

٤

المعيار ٢-٣

أ) أَصِلُ الْكَلِمَةَ بِما يُرادِفُها فيما يأتي :

تَعَثَّرَ — حَصَلَ
جَهَّزْتُ — حَضَّرْتُ
تَعَرْقَلَ

ب) أَمْلَأُ الْفَراغَ بِالْمَطْلوبِ مِنّي عَلى ضَوْءِ مَعْرِفَتي بِكَلِماتِ الثَّرْوَةِ اللُّغَوِيَّةِ :

الْكَلِمَةُ	...نُزُهاتٌ...
مُفْرَدُها	.....

الْكَلِمَةُ	...مَرْكَزٌ...
جَمْعُها	.....

٤

المعيار ٢-٦

أ) أُجيبُ عَنِ الْأَسْئِلَةِ الْآتِيَةِ مِنْ خِلالِ فَهْمي لِقِصَّةِ مشاري وَ سَلمان :

١- أَيْنَ كانَ أَحْمَدُ يُريدُ الذّهابَ ؟ .....

٢- لِماذا لا يُريدُ أَحْمَدُ الذّهابَ إلى الْحَديقَةِ ؟ .....

يَسْتَخْدِمُ أَفْرادُ أُسْرَتي مُخْتَلِفَ أَنْواعِ الْجَداوِلِ لِتَنْظيمِ أَعْمالِهِم، فَتُرَتِّبُ أُمّي أَعْمالَها في جَداوِلَ ، وَإِذا أَنْجَزَتْ مَهَمَّةً تَبْتَسِمُ وَتَرْسُمُ عَلامَةَ (✓) .

أَبي أَيْضًا لَدَيْهِ جداولُ لِتَنْظيمِ يَوْميّاتِهِ وَأَعْمالِهِ وَمُتابَعَةِ صِيانَةِ سَيّارَتِهِ.

ب) أَخْتارُ الْإِجابَةَ الصَّحيحَةَ فيما يَأْتي :

١- يَسْتَخْدِمُ أَفْرادُ أُسْرَةِ حَمَدٍ الْجَداوِلَ (لِلـزّيـنَةِ - لِتَنْظيمِ أَعْمالِهِم - لِمَعْرِفَةِ الْحِصَصِ)

٢- يَسْتَخْدِمُ أَبو حَمَدٍ الْجَداوِلَ (لِصِيانَةِ مَنْزِلِهِ - لِمَواعيدِ الْمُسْتَشْفى - لِصِيانَةِ سَيّارَتِهِ)

٤

ثانِيًا : الْكفايةُ الْعامَّةُ (الْكِتابَةُ) .

المعيار ٣-١-١

أ) أَخْتارُ ضَميرَ الْمُخاطَبِ الْمُناسِبَ لِلْجَمَلِ الْآتِيَةِ ، ثُمَّ أَكْتُبُهُ : (أَنْتَ - أَنْتِ - أَنْتُمْ - أَنْتُنَّ)

..... رَسّامونَ ماهِرونَ .

..... تَرْفَعْنَ عَلَمَ الْكُوَيْتِ .

ب) أَقْرَأُ الْجُمْلَةَ الآتِيَةَ ، ثُمَّ أُعيدُ كِتابَتَها مُسْتَخْدِمًا (هُـوَ) أَوْ (هِـيَ) مَكانَ الْكَلِمَةِ الَّتي تَحْتَها خَطٌّ :

- الطَّبيبَةُ تُعالِجُ الْمَرْضى ، وَالشُّرْطِيُّ يُنَظِّمُ السَّيْرَ .

.....

٤

المعيار ٣-١-٢

أ) أَمْلَأُ الْفَراغاتِ الْآتِيَةَ لِأُعَبِّرَ عَنِ الصّورَةِ بِجُمَلٍ مُفيدَةٍ ، مُراعِيًا عَلامَتَيِ التَّرْقيمِ :

وَجَدَتِ الْبِنْتُ..... ☐

فَذَهَبَتْ تَبْحَثُ..... ☐

فَوَجَدَتْهُ وَ..... ☐

٤

أ.حسين الغريب