خَديجَةُ بِنْتُ خُوَيْلِدٍ رَضِيَ اللّهُ عَنْها

أَتَعَلَّمُ مِنْ هَذا الدَّرْسِ أَنْ:

- أُعَدِّدَ صِفاتِ السَّيِّدَةِ خَديجَةَ بِنْتِ خُوَيْلِدٍ ـ رَضِيَ اللّهُ عَنْها.
- أَسْتَخْلِصَ دَوْرَ السَّيِّدَةِ خَديجَةَ بِنْتِ خُوَيْلِدٍ ـ رَضِيَ اللّهُ عَنْها ـ في مُساندَةِ الرَّسولِ ﷺ وَقْتَ الشِّدَّةِ.
- أَحْرِصَ عَلى الاِقْتِداءِ بِالسَّيِّدَةِ خَديجَةَ بِنْتِ خُوَيْلِدٍ ـ رَضِيَ اللّهُ عَنْها.

أُبادِرُ؛ لِأَتَعَلَّمَ

أَتَذَكَّرُ، وَأُجيبُ

- بِمَ عَمِلَ الرَّسولُ ﷺ في حَياتِهِ؟
- مَنِ الَّتي تاجَرَ الرَّسولُ ﷺ في أَمْوالِها؟

أَسْتَمِعُ، وَأُجيبُ

جَلَسَ أَبو راشِدٍ مَهْمومًا حَزينًا، فَسَأَلَتْهُ أُمُّ راشِدٍ عَنْ سَبَبِ حُزْنِهِ، فَقالَ لَها: إِنَّهُ خَسِرَ مالًا كَثيرًا في تِجارَتِهِ، وَلَدَيْهِ مُشْكِلَةٌ مَعَ أَحَدِ التُّجّارِ، فَأَسْرَعَتْ وَأَحْضَرَتْ ما لَدَيْها مِنْ مالٍ كانَتْ قَدْ وَفَّرَتْهُ لِوَقْتِ الحاجَةِ، وَأَعْطَتْهُ لِزَوْجِها، فَشَكَرَها عَلى مَوْقِفِها، وَدَعا لَها بِأَنْ يَجْعَلَها اللّهُ مَعَ السَّيِّدَةِ خَديجَةَ ـ رَضِيَ اللّهُ عَنْها.

شاهَدَتْ نورَةُ ما حَدَثَ فَسَأَلَتْ أُمَّها: مَنْ هِيَ السَّيِّدَةُ خَديجَةُ؟

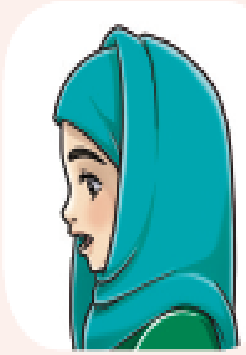

فَأَجابَتِ الأُمُّ:

هِيَ أُمُّ المُؤْمِنينَ خَديجَةُ ـ رَضِيَ اللّهُ عَنْها ـ أَوَّلُ زَوْجَةٍ تَزَوَّجَها الرَّسولُ ﷺ في شَبابِهِ وَهُوَ في الخامِسَةِ وَالعِشْرينَ مِنْ عُمْرِهِ، وَكانَ عُمْرُها أَرْبَعينَ سَنَةً، وَكانَتْ أَوْسَطَ نِساءِ قُرَيْشٍ نَسَبًا، وَأَعْظَمَهُنَّ شَرَفًا، وَأَكْثَرَهُنَّ مالًا، وَرُزِقَتْ مِنْهُ بِسِتَّةِ أَوْلادٍ، هُمْ: القاسِمُ وَعَبْدُ اللّهِ وَزَيْنَبُ وَرُقَيَّةُ وَأُمُّ كُلْثومٍ وَفاطِمَةُ ـ رَضِيَ اللّهُ عَنْهُمْ ـ وَكانَ لَها دَوْرٌ كَبيرٌ في مُساندَةِ الرَّسولِ ﷺ.

نورَةُ: نَعَمْ، تَذَكَّرْتُ، لَقَدْ أَخْبَرَتْنا المُعَلِّمَةُ:

إِنَّهُ عِنْدَما نَزَلَ الوَحْيُ عَلى الرَّسولِ ﷺ عادَ إِلى بَيْتِهِ خائِفًا، فَدَخَلَ عَلى السَّيِّدَةِ خَديجَةَ ـ رَضِيَ اللّهُ عَنْها ـ وَهُوَ يَقولُ: زَمِّلوني زَمِّلوني.

وَأَخْبَرَها بِما حَدَثَ، فَأَخَذَتْ تُطَمْئِنُهُ وَتُبَشِّرُهُ بِأَنَّ اللّهَ مَعَهُ، وَسَوْفَ يَنْصُرُهُ وَيُعينُهُ.

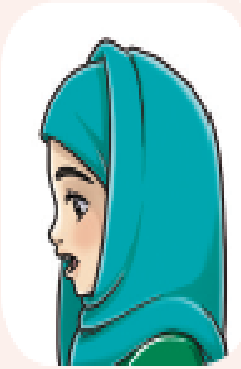

الأُمُّ: نَعَمْ، بِكَلِماتٍ عَظيمَةٍ ثَبَّتَتْ السَّيِّدَةُ خَديجَةُ قَلْبَ رَسولِ اللّهِ ﷺ وَهِي

«كَلّا، أَبْشِرْ، فَوَاللّهِ لا يُخْزِيكَ اللّهُ أَبَدًا؛ وَاللّهِ إِنَّكَ لَتَصِلُ الرَّحِمَ، وَتَصْدُقُ الحَديثَ، وَتَحْمِلُ الكَلَّ، وَتُكْسِبُ المَعْدومَ، وَتُقْري الضَّيْفَ، وَتُعينُ عَلى نَوائِبِ الحَقِّ». (صحيح البخاري)

1. مَنْ هِيَ السَّيِّدَةُ خَديجَةُ ـ رَضِيَ اللّهُ عَنْها؟
2. كَمْ كانَ عُمْرُها عِنْدَما تَزَوَّجَها الرَّسولُ ﷺ؟
3. أَضَعُ عَلامَةَ (✓) عَلى أَسْماءِ أَوْلادِ الرَّسولِ ﷺ مِنَ السَّيِّدَةِ خَديجَةَ ـ رَضِيَ اللّهُ عَنْها ـ وَأُلَوِّنُها:

القاسِمُ | إِبْراهيمُ | عَبْدُ اللّهِ | رُقَيَّةُ | فاطِمَةُ | زَيْنَبُ | أُمُّ كُلْثومٍ

4. كَيْفَ تَعامَلَتِ السَّيِّدَةُ خَديجَةُ ـ رَضِيَ اللّهُ عَنْها ـ مَعَ الرَّسولِ ﷺ عِنْدَما عادَ إِلى بَيْتِهِ خائِفًا؟
5. ما الصِّفاتُ الَّتي ذَكَرَتْها السَّيِّدَةُ خَديجَةُ ـ رَضِيَ اللّهُ عَنْها ـ لِلرَّسولِ ﷺ لِتُثَبِّتَهُ؟

نَقْرَأُ وَنُجيبُ

عِنْدَما أَمَرَ اللّهُ النَّبِيَّ ﷺ بِتَبْليغِ النّاسِ بِالإِسْلامِ، كانَتِ السَّيِّدَةُ خَديجَةُ ـ رَضِيَ اللّهُ عَنْها ـ أَوَّلَ مَنْ آمَنَ بِهِ، وَأَوَّلَ مَنْ وَقَفَ إِلى جانِبِهِ في دَعْوَتِهِ إِلى اللّهِ، فَكانَتْ تُساعِدُهُ بِمالِها، وَتُواسيهِ وَتُعينُهُ عَلى احْتِمالِ الشَّدائِدِ؛ فَقَدْ كانَ عَلَيْهِ الصَّلاةُ وَالسَّلامُ إِذا رَجَعَ إِلَيْها تُخَفِّفُ عَنْهُ، وَتُصَدِّقُهُ، وَتُهَوِّنُ عَلَيْهِ.

ما مَوْقِفُ السَّيِّدَةِ خَديجَةَ ـ رَضِيَ اللّهُ عَنْها ـ تُجاهَ الرَّسولِ ﷺ، حينَما نَزَلَ عَلَيْهِ الوَحْيُ؟

نُكْمِلُ: السَّيِّدَةُ خَديجَةُ ـ رَضِيَ اللّٰهُ عَنْها ـ مِنَ الأَوائِلِ فَهِيَ:

مِنَ المَواقِفِ الَّتي تَدُلُّ عَلى مُساندَةِ السَّيِّدَةِ خَديجَةَ رَضِيَ اللّٰهُ عَنْها لِلرَّسولِ ﷺ:

أول ..... زَوْجَةٍ لِلرَّسولِ ﷺ.

أَوَّلُ مَنْ ..... أسلم من النساء

أول ..... مَنْ وَقَفَ إِلى جانِبِهِ في دَعْوَتِهِ.

كانَتْ تُساعِدُهُ بِـ ..... مالها

وَتُواسيهِ.

تُخَفِّفُ عَنْهُ و..... تصدقه

وَ..... تعينه على احْتِمالِ الشَّدائِدِ.

أَتَخَيَّلُ:

«أَنّي مِنَ الأَوائِلِ في دَوْلَةِ الإِماراتِ العَرَبِيَّةِ المُتَّحِدَةِ»

- ما المَجالُ الَّذي سَأَكونُ الأَوَّلَ فيهِ؟
- كَيْفَ يُمْكِنُني تَحْقيقُ ذلِكَ؟
- أَصِفُ شُعوري.

أَقْرَأُ، وَأَتَحَدَّثُ

عَنْ صِفاتِ السَّيِّدَةِ خَديجَةَ ـ رَضِيَ اللّهُ عَنْها.

لَقَدْ كانَتْ سَيِّدَةً عَظيمَةً غَنِيَّةً بِمالِها وَأَخْلاقِها؛ فَهِيَ أُمُّ المُؤْمِنينَ، وَالزَّوْجَةُ الصّالِحَةُ المُحِبَّةُ الَّتي تُساندُ زَوْجَها، وَالمُسْلِمَةُ المُؤْمِنَةُ بِاللّهِ وَالوَفِيَّةُ لِدينِها، الوَدودَةُ الشُّجاعَةُ الَّتي تُدافِعُ عَنِ الحَقِّ.

وَحينَما تُوُفِّيَتْ حَزَنَ عَلَيْها الرَّسولُ ﷺ حُزْنًا شَديدًا، وَفي العامِ نَفْسِهِ تُوُفِّيَ عَمُّهُ أَبو طالِبٍ؛ فَسُمِّيَ ذَلِكَ العامُ بِعامِ الحُزْنِ.

كانَ رَسولُ اللّهِ ﷺ إِذا ذَكَرَ خَديجَةَ أَثْنى فَأَحْسَنَ الثَّناءَ عَلَيْها؛ فَقَدْ آمَنَتْ بِهِ إِذْ كَفَرَ بِهِ النّاسُ، وَصَدَّقَتْهُ وَواسَتْهُ بِمالِها، وَرَزَقَهُ اللّهُ مِنْها الأَوْلادَ.

أَقْرَأُ وَأَتَأَمَّلُ

وَفاءَ الرَّسولِ ﷺ:

«كانَ إِذا ذَبَحَ الشّاةَ يَقولُ: أَرْسِلُوا بِها إِلى أَصْدِقاءِ خَدِيجَةَ».

وَوَفاءً لَها اسْتَمَرَّ الرَّسولُ ﷺ يَذْكُرُها، وَيُثْني عَلَيْها، وَيَصِلُ وَيُكْرِمُ، وَيَسْأَلُ عَنْ صُوَيْحِباتِها بَعْدَ وَفاتِها.

أُوَضِّحُ وَفاءَ الرَّسولِ ﷺ لِلسَّيِّدَةِ خَديجَةَ ـ رَضِيَ اللّٰهُ عَنْها.

ما أَعْظَمَكَ يا حَبيبي يا رَسولَ اللّٰهِ ﷺ! وَما أَعْظَمَكِ يا أُمَّنا خَديجَةَ رَضِيَ اللّٰهُ عَنْكِ وَأَرْضاكِ!

أُلاحِظُ، وَأَقْتَدي

السَّيِّدَةُ خَديجَةُ بِنْتُ خُوَيْلِدٍ.
رَضِيَ اللّهُ عَنْها. دينُها الإِسْلامَ

وَأَنا أُحِبُّ السَّيِّدَةَ خَديجَةَ بِنْتَ خُوَيْلِدٍ ـ رَضِيَ اللّهُ عَنْها، دينِي ..... مِثْلَها.

الإسلام

السَّيِّدَةُ خَديجَةُ بِنْتُ خُوَيْلِدٍ.
رَضِيَ اللّهُ عَنْها. تُحِبُّ الرَّسولَ ﷺ

وَأَنا ..... الرَّسولَ ﷺ مِثْلَما كانَتِ السَّيِّدَةُ خَديجَةُ بِنْتُ خُوَيْلِدٍ ـ رَضِيَ اللّهُ عَنْها ـ تُحِبُّهُ.

أحب

السَّيِّدَةُ خَديجَةُ بِنْتُ خُوَيْلِدٍ.
رَضِيَ اللّهُ عَنْها. مُسْلِمَةٌ وَفِيَّةٌ

وَأَنا أُحِبُّ السَّيِّدَةَ خَديجَةَ بِنْتَ خُوَيْلِدٍ ـ رَضِيَ اللّهُ عَنْها، وَسَأَكونُ ..... مِثْلَها.

مسلمة
وفية

عِنْدَما أَذْكُرُ زَوْجَةً مِنْ زَوْجاتِ النَّبِيِّ ﷺ أَقولُ: -رَضِيَ اللّهُ عَنْها-

أُنَظِّمُ مَفاهيمي

السَّيِّدَةُ خَديجَةُ بِنْتُ خُوَيْلِدٍ -رَضِيَ اللّهُ عَنْها-

هِيَ أُمُّ المُؤْمِنينَ زَوْجَةُ الرَّسولِ ﷺ

- أَوَّلُ مَنْ آمَنَتْ بِهِ.
- أَوَّلُ مَنْ نَصَرَتْهُ في دَعْوَتِهِ.

كانَتْ تُساندُ الرَّسولَ ﷺ

- خَفَّفَتْ عَنْهُ.
- ساعَدَتْهُ بِمالِها.
- بَشَّرَتْهُ بِأَنَّ اللّهَ مَعَهُ.

مِنْ صِفاتِها

- مُؤْمِنَةٌ صادِقَةٌ.
- تُحِبُّ الإِسْلامَ وَالرَّسولَ عَلَيْهِ الصَّلاةُ وَالسَّلامُ.
- تُدافِعُ عَنِ الحَقِّ.

قَالَ تَعَالَىٰ: ﴿وَمَن يُطِعِ ٱللَّهَ وَرَسُولَهُۥ فَقَدْ فَازَ فَوْزًا عَظِيمًا﴾

[سورَةُ الأَحْزابِ: 71]

أَضَعُ بَصْمَتي

سُلوكي مَسْؤولِيَّتي

أُحِبُّ السَّيِّدَةَ خَديجَةَ ـ رَضِيَ اللّهُ عَنْها ـ وَأَقْتَدي بِصِفاتِها.

أُحِبُّ وَطَني

أَحْرِصُ عَلى أَنْ أَنالَ مَراكِزَ مُتَقَدِّمَةً في دِراسَتي؛ لِأَخْدُمَ وَطَني دَوْلَةَ الإِماراتِ العَرَبِيَّةِ المُتَّحِدَةِ.

النَّشاطُ الأَوَّلُ:

أَصِلُ بَيْنَ العِبارَةِ وَالرَّقْمِ المُناسِبِ لَها:

تَزَوَّجَ الرَّسولُ ﷺ مِنَ السَّيِّدَةِ خَديجَةَ ـ رَضِيَ اللّهُ عَنْها ـ وَعُمْرُهُ .....

السَّيِّدَةُ خَديجَةُ ـ رَضِيَ اللّهُ عَنْها ـ هِيَ الزَّوْجَةُ ..... لِلرَّسولِ مُحَمَّدٍ ﷺ.

السَّيِّدَةُ خَديجَةُ ـ رَضِيَ اللّهُ عَنْها ـ هِيَ ..... الَّذينَ آمَنوا بِهِ.

أَنْجَبَتْ لَهُ مِنَ الأَوْلادِ .....

1

6

25

أَضَعُ الكَلِمَةَ المُناسِبَةَ:

كانَ الرَّسولُ ﷺ يُحِبُّ السَّيِّدَةَ خَديجَةَ ـ رَضِيَ اللّهُ عَنْها ـ لِأَنَّها:

- ..... آمنت ..... بِهِ حينَ كَفَرَ النّاسُ.
- ..... صدقته ..... حينَ كَذَّبَهُ النّاسُ.
- ..... أعطته مالها ..... حينَ حَرَمَهُ النّاسُ.

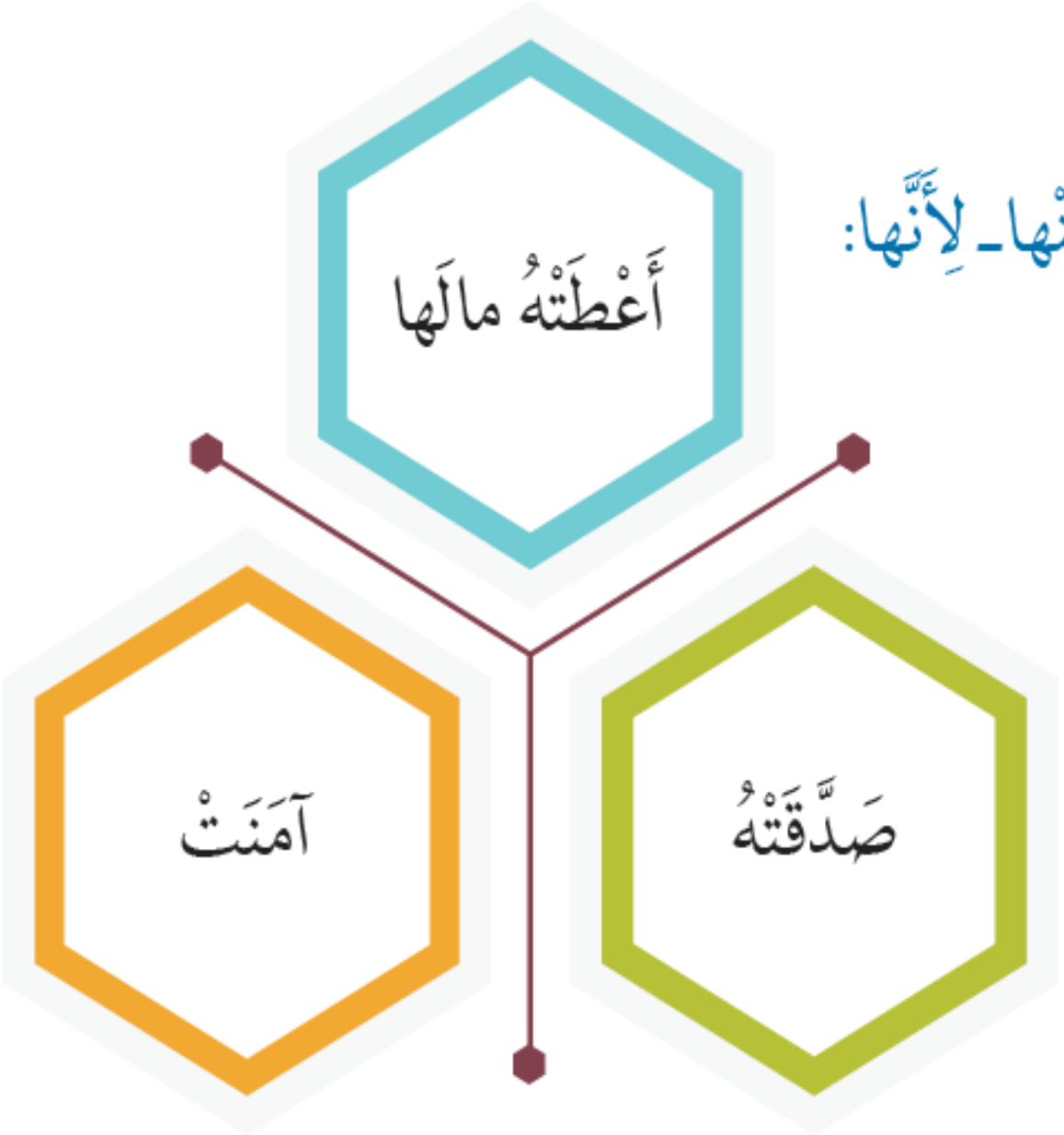

النَّشاطُ الثَّالِثُ:

أُلَوِّنُ صِفاتِ السَّيِّدَةِ خَديجَةَ ـ رَضِيَ اللّٰهُ عَنْها:

مُحِبَّةٌ لِلْإِسْلامِ

مُؤْمِنَةٌ صالِحَةٌ

وَفِيَّةٌ شُجاعَةٌ

أُثْري خِبْراتي

أَبْحَثُ عَنْ أَوَّلِ ثَلاثَةٍ مِنَ النِّساءِ القِيادِيّاتِ بِدَوْلَةِ الإِماراتِ العَرَبِيَّةِ المُتَّحِدَةِ، وَمَجالِ تَمَيُّزِهِنَّ.

أُقَيِّمُ ذاتي

أُلَوِّنُ المُرَبَّعَ المُعَبِّرَ عَنْ إِتْقانِي التَّعَلُّمَ:

التَّعَلُّمُ	مُمْتازٌ	جَيِّدٌ	مَقْبولٌ
أُعَدِّدُ صِفاتِ السَّيِّدَةِ خَديجَةَ بِنْتِ خُوَيْلِدٍ ـ رَضِيَ اللّهُ عَنْها ـ			
أَسْتَخْلِصُ دَوْرَ خَديجَةَ بِنْتِ خُوَيْلِدٍ ـ رَضِيَ اللّهُ عَنْها ـ في مُساندَةِ الرَّسولِ ﷺ وَقْتَ الشِّدَّةِ.			

شكراً
لكم